Филиал публично-правовой компании "Роскадастр" по Новосибирской области
полное наименование органа регистрации прав

Выписка из Единого государственного реестра недвижимости об объекте недвижимости

Сведения о характеристиках объекта недвижимости

На основании запроса от 22.06.2023, поступившего на рассмотрение 22.06.2023, сообщаем, что согласно записям Единого государственного реестра недвижимости:

Раздел 1 Лист 1

Здание
вид объекта недвижимости

Лист № 1 раздела 1	Всего листов раздела 1: 3	Всего разделов: 5	Всего листов выписки: 225

22.06.2023г. № КУВИ-001/2023-144215055	
Кадастровый номер:	54:35:042435:536
Номер кадастрового квартала:	54:35:042435
Дата присвоения кадастрового номера:	27.04.2023

Ранее присвоенный государственный учетный номер:	данные отсутствуют
Адрес:	Российская Федерация, Новосибирская область, городской округ город Новосибирск, город Новосибирск, улица Армавирская, дом 1
Площадь:	13017.5
Назначение:	Многоквартирный дом
Наименование:	Многоквартирный многоэтажный жилой дом с объектами обслуживания жилой застройки во встроенных помещениях и подземной автостоянкой
Количество этажей, в том числе подземных этажей:	19, в том числе подземных 1
Материал наружных стен:	Кирпичные
Год ввода в эксплуатацию по завершении строительства:	2023
Год завершения строительства:	данные отсутствуют
Кадастровая стоимость, руб.:	400547563.78
Кадастровые номера иных объектов недвижимости, в пределах которых расположен объект недвижимости:	54:35:042435:533

полное наименование должности		инициалы, фамилия

ДОКУМЕНТ ПОДПИСАН
ЭЛЕКТРОННОЙ ПОДПИСЬЮ
Сертификат: 3094B7974B3CA8E1F07A347CFAD6FA78
Владелец: ФЕДЕРАЛЬНАЯ СЛУЖБА ГОСУДАРСТВЕННОЙ РЕГИСТРАЦИИ, КАДАСТРА И КАРТОГРАФИИ
Действителен: с 17.05.2022 по 10.08.2023

Здание
вид объекта недвижимости

Лист № 2 раздела 1	Всего листов раздела 1: 3	Всего разделов: 5	Всего листов выписки: 225

22.06.2023г. № КУВИ-001/2023-144215055

Кадастровый номер:	54:35:042435:536

Кадастровые номера помещений, машино-мест, расположенных в здании или сооружении:	54:35:042435:635, 54:35:042435:646, 54:35:042435:657, 54:35:042435:668, 54:35:042435:679, 54:35:042435:690, 54:35:042435:701, 54:35:042435:712, 54:35:042435:537, 54:35:042435:548, 54:35:042435:559, 54:35:042435:570, 54:35:042435:581, 54:35:042435:592, 54:35:042435:603, 54:35:042435:614, 54:35:042435:625, 54:35:042435:634, 54:35:042435:636, 54:35:042435:637, 54:35:042435:638, 54:35:042435:639, 54:35:042435:640, 54:35:042435:641, 54:35:042435:642, 54:35:042435:643, 54:35:042435:644, 54:35:042435:645, 54:35:042435:647, 54:35:042435:648, 54:35:042435:649, 54:35:042435:650, 54:35:042435:651, 54:35:042435:652, 54:35:042435:653, 54:35:042435:654, 54:35:042435:655, 54:35:042435:656, 54:35:042435:658, 54:35:042435:659, 54:35:042435:660, 54:35:042435:661, 54:35:042435:662, 54:35:042435:663, 54:35:042435:664, 54:35:042435:665, 54:35:042435:666, 54:35:042435:667, 54:35:042435:669, 54:35:042435:670, 54:35:042435:671, 54:35:042435:672, 54:35:042435:673, 54:35:042435:674, 54:35:042435:675, 54:35:042435:676, 54:35:042435:677, 54:35:042435:678, 54:35:042435:680, 54:35:042435:681, 54:35:042435:682, 54:35:042435:683, 54:35:042435:684, 54:35:042435:685, 54:35:042435:686, 54:35:042435:687, 54:35:042435:688, 54:35:042435:689, 54:35:042435:691, 54:35:042435:692, 54:35:042435:693, 54:35:042435:694, 54:35:042435:695, 54:35:042435:696, 54:35:042435:697, 54:35:042435:698, 54:35:042435:699, 54:35:042435:700, 54:35:042435:702, 54:35:042435:703, 54:35:042435:704, 54:35:042435:705, 54:35:042435:706, 54:35:042435:707, 54:35:042435:708, 54:35:042435:709, 54:35:042435:710, 54:35:042435:711, 54:35:042435:713, 54:35:042435:714
	54:35:042435:715, 54:35:042435:716, 54:35:042435:717, 54:35:042435:718, 54:35:042435:719, 54:35:042435:720, 54:35:042435:721, 54:35:042435:722, 54:35:042435:538, 54:35:042435:539, 54:35:042435:540, 54:35:042435:541, 54:35:042435:542, 54:35:042435:543, 54:35:042435:544, 54:35:042435:545, 54:35:042435:546, 54:35:042435:547, 54:35:042435:549, 54:35:042435:550, 54:35:042435:551, 54:35:042435:552, 54:35:042435:553, 54:35:042435:554, 54:35:042435:555, 54:35:042435:556, 54:35:042435:557, 54:35:042435:558, 54:35:042435:560, 54:35:042435:561, 54:35:042435:562, 54:35:042435:563, 54:35:042435:564, 54:35:042435:565, 54:35:042435:566, 54:35:042435:567, 54:35:042435:568, 54:35:042435:569, 54:35:042435:571, 54:35:042435:572, 54:35:042435:573, 54:35:042435:574, 54:35:042435:575, 54:35:042435:576, 54:35:042435:577, 54:35:042435:578, 54:35:042435:579, 54:35:042435:580, 54:35:042435:582, 54:35:042435:583, 54:35:042435:584, 54:35:042435:585, 54:35:042435:586, 54:35:042435:587, 54:35:042435:588, 54:35:042435:589, 54:35:042435:590, 54:35:042435:591, 54:35:042435:593, 54:35:042435:594, 54:35:042435:595, 54:35:042435:596, 54:35:042435:597, 54:35:042435:598, 54:35:042435:599, 54:35:042435:600, 54:35:042435:601, 54:35:042435:602, 54:35:042435:604, 54:35:042435:605, 54:35:042435:606, 54:35:042435:607, 54:35:042435:608, 54:35:042435:609, 54:35:042435:610, 54:35:042435:611, 54:35:042435:612, 54:35:042435:613, 54:35:042435:615, 54:35:042435:616, 54:35:042435:617, 54:35:042435:618, 54:35:042435:619, 54:35:042435:620, 54:35:042435:621, 54:35:042435:622, 54:35:042435:623, 54:35:042435:624, 54:35:042435:626, 54:35:042435:627

ДОКУМЕНТ ПОДПИСАН
ЭЛЕКТРОННОЙ ПОДПИСЬЮ
Сертификат: 3094B7974B3CA8E1F07A347CFAD6FA78
Владелец: ФЕДЕРАЛЬНАЯ СЛУЖБА ГОСУДАРСТВЕННОЙ РЕГИСТРАЦИИ, КАДАСТРА И КАРТОГРАФИИ
Действителен: с 17.05.2022 по 10.08.2023

полное наименование должности		инициалы, фамилия

Здание
вид объекта недвижимости

Лист № 3 раздела 1	Всего листов раздела 1: 3	Всего разделов: 5	Всего листов выписки: 225

22.06.2023г. № КУВИ-001/2023-144215055	
Кадастровый номер:	54:35:042435:536

	54:35:042435:628, 54:35:042435:629, 54:35:042435:630, 54:35:042435:631, 54:35:042435:632, 54:35:042435:633
Кадастровые номера объектов недвижимости, из которых образован объект недвижимости:	данные отсутствуют
Кадастровые номера образованных объектов недвижимости:	данные отсутствуют
Сведения о включении объекта недвижимости в состав предприятия как имущественного комплекса:	данные отсутствуют
Сведения о включении объекта недвижимости в состав единого недвижимого комплекса:	данные отсутствуют
Виды разрешенного использования:	многоквартирные многоэтажные дома
Сведения о включении объекта недвижимости в реестр объектов культурного наследия:	данные отсутствуют
Сведения о кадастровом инженере:	8100, созданием многоквартирного дома, расположенного по адресу: Российская Федерация,Новосибирская область, город Новосибирск, ул.Армавирская и 49 машино-мест, 137 помещений в нем, в том числе: 128 жилых и 9 нежилых помещений., 8845рдю, 2023-02-13
Статус записи об объекте недвижимости:	Сведения об объекте недвижимости имеют статус "актуальные"
Особые отметки:	Сведения, необходимые для заполнения разделов: 2 - Сведения о зарегистрированных правах; 6 - Сведения о частях объекта недвижимости, отсутствуют.
Получатель выписки:	Сабанеев Владимир Олегович

полное наименование должности		инициалы, фамилия

ДОКУМЕНТ ПОДПИСАН
ЭЛЕКТРОННОЙ ПОДПИСЬЮ
Сертификат: 3094B7974B3CA8E1F07A347CFAD6FA78
Владелец: ФЕДЕРАЛЬНАЯ СЛУЖБА ГОСУДАРСТВЕННОЙ РЕГИСТРАЦИИ, КАДАСТРА И КАРТОГРАФИИ
Действителен: с 17.05.2022 по 10.08.2023

Выписка из Единого государственного реестра недвижимости об объекте недвижимости

Описание местоположения объекта недвижимости

Здание
вид объекта недвижимости

Лист № 1 раздела 5	Всего листов раздела 5: 1	Всего разделов: 5	Всего листов выписки: 225

22.06.2023г. № КУВИ-001/2023-144215055	
Кадастровый номер:	54:35:042435:536

Схема расположения объекта недвижимости (части объекта недвижимости) на земельном участке(ах)

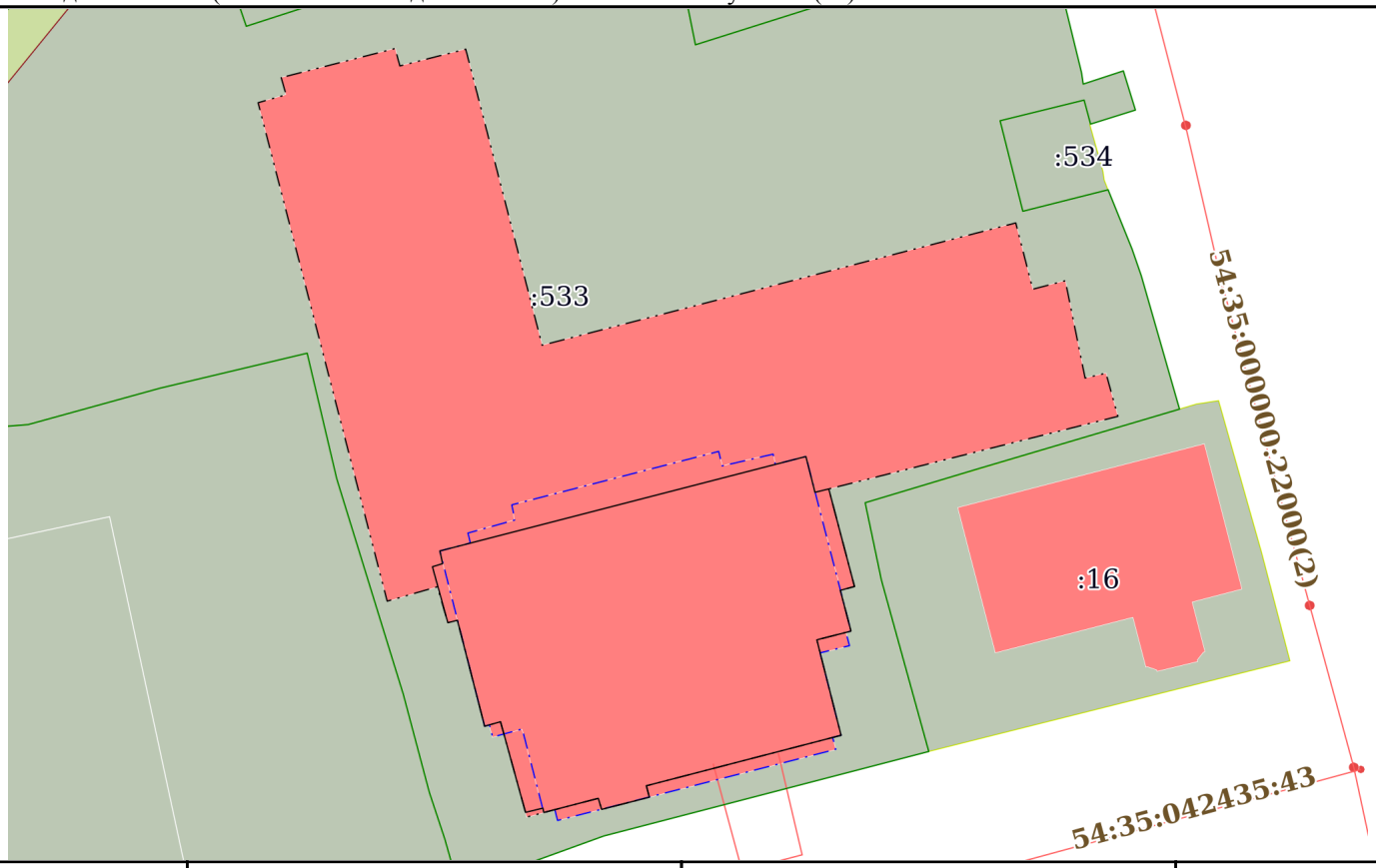

Масштаб 1:600	Условные обозначения:		

ДОКУМЕНТ ПОДПИСАН
ЭЛЕКТРОННОЙ ПОДПИСЬЮ
Сертификат: 3094B7974B3CA8E1F07A347CFAD6FA78
Владелец: ФЕДЕРАЛЬНАЯ СЛУЖБА ГОСУДАРСТВЕННОЙ РЕГИСТРАЦИИ, КАДАСТРА И КАРТОГРАФИИ
Действителен: с 17.05.2022 по 10.08.2023

полное наименование должности		инициалы, фамилия

Выписка из Единого государственного реестра недвижимости об объекте недвижимости

Описание местоположения объекта недвижимости

Здание
вид объекта недвижимости

Лист № 1 раздела 5.1	Всего листов раздела 5.1: 7	Всего разделов: 5	Всего листов выписки: 225

22.06.2023г. № КУВИ-001/2023-144215055	
Кадастровый номер:	54:35:042435:536

1. Сведения о координатах характерных точек контура объекта недвижимости

Система координат МСК НСО , зона 4

Номер точки	Координаты, м		Радиус, м	Средняя квадратическая погрешность определения координат характерных точек контура, м	Глубина, высота, м	
	X	Y			H1	H2
1	2	3	4	5	6	7
1	491527.04	4199278.3	-	0.1	данные отсутствуют	данные отсутствуют
2	491529.38	4199287.47	-	0.1	данные отсутствуют	данные отсутствуют
3	491527.98	4199287.85	-	0.1	данные отсутствуют	данные отсутствуют
4	491529.33	4199293.15	-	0.1	данные отсутствуют	данные отсутствуют
5	491505.51	4199299.3	-	0.1	данные отсутствуют	данные отсутствуют
6	491515.35	4199337.42	-	0.1	данные отсутствуют	данные отсутствуют
7	491510.02	4199338.79	-	0.1	данные отсутствуют	данные отсутствуют
8	491510.7	4199341.41	-	0.1	данные отсутствуют	данные отсутствуют
9	491502.87	4199343	-	0.1	данные отсутствуют	данные отсутствуют
10	491503.26	4199344.68	-	0.1	данные отсутствуют	данные отсутствуют
11	491499.79	4199345.64	-	0.1	данные отсутствуют	данные отсутствуют
12	491493.95	4199322.37	-	0.1	данные отсутствуют	данные отсутствуют

полное наименование должности		инициалы, фамилия

ДОКУМЕНТ ПОДПИСАН
ЭЛЕКТРОННОЙ ПОДПИСЬЮ
Сертификат: 3094B7974B3CA8E1F07A347CFAD6FA78
Владелец: ФЕДЕРАЛЬНАЯ СЛУЖБА ГОСУДАРСТВЕННОЙ РЕГИСТРАЦИИ, КАДАСТРА И КАРТОГРАФИИ
Действителен: с 17.05.2022 по 10.08.2023

Здание
вид объекта недвижимости

Лист № 2 раздела 5.1	Всего листов раздела 5.1: 7	Всего разделов: 5	Всего листов выписки: 225

22.06.2023г. № КУВИ-001/2023-144215055	
Кадастровый номер:	54:35:042435:536

13	491486.1	4199324.44	-	0.1	данные отсутствуют	данные отсутствуют
14	491485.79	4199323.3	-	0.1	данные отсутствуют	данные отсутствуют
15	491482.51	4199324.16	-	0.1	данные отсутствуют	данные отсутствуют
16	491481.81	4199321.41	-	0.1	данные отсутствуют	данные отсутствуют
17	491474.13	4199323.36	-	0.1	данные отсутствуют	данные отсутствуют
18	491470.07	4199307.69	-	0.1	данные отсутствуют	данные отсутствуют
19	491469.15	4199307.93	-	0.1	данные отсутствуют	данные отсутствуют
20	491468.17	4199304.09	-	0.1	данные отсутствуют	данные отсутствуют
21	491469.06	4199303.82	-	0.1	данные отсутствуют	данные отсутствуют
22	491467.56	4199298.07	-	0.1	данные отсутствуют	данные отсутствуют
23	491475.22	4199295.95	-	0.1	данные отсутствуют	данные отсутствуют
24	491474.86	4199294.67	-	0.1	данные отсутствуют	данные отсутствуют
25	491483.38	4199292.48	-	0.1	данные отсутствуют	данные отсутствуют
26	491483.19	4199291.71	-	0.1	данные отсутствуют	данные отсутствуют
27	491486.08	4199290.87	-	0.1	данные отсутствуют	данные отсутствуют
28	491484.92	4199286.83	-	0.1	данные отсутствуют	данные отсутствуют
29	491525.02	4199276.44	-	0.1	данные отсутствуют	данные отсутствуют

ДОКУМЕНТ ПОДПИСАН
ЭЛЕКТРОННОЙ ПОДПИСЬЮ
Сертификат: 3094B7974B3CA8E1F07A347CFAD6FA78
Владелец: ФЕДЕРАЛЬНАЯ СЛУЖБА ГОСУДАРСТВЕННОЙ РЕГИСТРАЦИИ, КАДАСТРА И КАРТОГРАФИИ
Действителен: с 17.05.2022 по 10.08.2023

полное наименование должности		инициалы, фамилия

Здание
вид объекта недвижимости

Лист № 3 раздела 5.1	Всего листов раздела 5.1: 7	Всего разделов: 5	Всего листов выписки: 225

22.06.2023г. № КУВИ-001/2023-144215055	
Кадастровый номер:	54:35:042435:536

30	491525.66	4199278.69	-	0.1	данные отсутствуют	данные отсутствуют
1	491527.04	4199278.3	-	0.1	данные отсутствуют	данные отсутствуют
1	491488.96	4199291.07	-	0.1	данные отсутствуют	данные отсутствуют
2	491496.56	4199320.53	-	0.1	данные отсутствуют	данные отсутствуют
3	491493.68	4199321.26	-	0.1	данные отсутствуют	данные отсутствуют
4	491493.95	4199322.37	-	0.1	данные отсутствуют	данные отсутствуют
5	491486.1	4199324.44	-	0.1	данные отсутствуют	данные отсутствуют
6	491485.79	4199323.3	-	0.1	данные отсутствуют	данные отсутствуют
7	491482.51	4199324.16	-	0.1	данные отсутствуют	данные отсутствуют
8	491481.81	4199321.41	-	0.1	данные отсутствуют	данные отсутствуют
9	491474.13	4199323.36	-	0.1	данные отсутствуют	данные отсутствуют
10	491470.07	4199307.69	-	0.1	данные отсутствуют	данные отсутствуют
11	491469.15	4199307.93	-	0.1	данные отсутствуют	данные отсутствуют
12	491468.17	4199304.09	-	0.1	данные отсутствуют	данные отсутствуют
13	491469.06	4199303.82	-	0.1	данные отсутствуют	данные отсутствуют
14	491467.92	4199299.43	-	0.1	данные отсутствуют	данные отсутствуют
15	491468.27	4199299.36	-	0.1	данные отсутствуют	данные отсутствуют

ДОКУМЕНТ ПОДПИСАН
ЭЛЕКТРОННОЙ ПОДПИСЬЮ
Сертификат: 3094B7974B3CA8E1F07A347CFAD6FA78
Владелец: ФЕДЕРАЛЬНАЯ СЛУЖБА ГОСУДАРСТВЕННОЙ РЕГИСТРАЦИИ, КАДАСТРА И КАРТОГРАФИИ
Действителен: с 17.05.2022 по 10.08.2023

полное наименование должности		инициалы, фамилия

Здание
вид объекта недвижимости

Лист № 4 раздела 5.1	Всего листов раздела 5.1: 7	Всего разделов: 5	Всего листов выписки: 225

22.06.2023г. № КУВИ-001/2023-144215055	
Кадастровый номер:	54:35:042435:536

16	491467.93	4199297.96	-	0.1	данные отсутствуют	данные отсутствуют
17	491475.22	4199295.95	-	0.1	данные отсутствуют	данные отсутствуют
18	491474.86	4199294.67	-	0.1	данные отсутствуют	данные отсутствуют
19	491483.38	4199292.48	-	0.1	данные отсутствуют	данные отсутствуют
20	491483.19	4199291.71	-	0.1	данные отсутствуют	данные отсутствуют
21	491487.69	4199290.47	-	0.1	данные отсутствуют	данные отсутствуют
22	491487.94	4199291.29	-	0.1	данные отсутствуют	данные отсутствуют
1	491488.96	4199291.07	-	0.1	данные отсутствуют	данные отсутствуют
1	491490.4	4199293.33	-	0.1	данные отсутствуют	данные отсутствуют
2	491491.45	4199297.1	-	0.1	данные отсутствуют	данные отсутствуют
3	491492.67	4199296.86	-	0.1	данные отсутствуют	данные отсутствуют
4	491496.97	4199313.51	-	0.1	данные отсутствуют	данные отсутствуют
5	491495.8	4199313.79	-	0.1	данные отсутствуют	данные отсутствуют
6	491496.75	4199317.89	-	0.1	данные отсутствуют	данные отсутствуют
7	491495.93	4199318.07	-	0.1	данные отсутствуют	данные отсутствуют
8	491496.56	4199320.53	-	0.1	данные отсутствуют	данные отсутствуют
9	491482.51	4199324.16	-	0.1	данные отсутствуют	данные отсутствуют

ДОКУМЕНТ ПОДПИСАН
ЭЛЕКТРОННОЙ ПОДПИСЬЮ
Сертификат: 3094B7974B3CA8E1F07A347CFAD6FA78
Владелец: ФЕДЕРАЛЬНАЯ СЛУЖБА ГОСУДАРСТВЕННОЙ РЕГИСТРАЦИИ, КАДАСТРА И КАРТОГРАФИИ
Действителен: с 17.05.2022 по 10.08.2023

полное наименование должности		инициалы, фамилия

Здание
вид объекта недвижимости

Лист № 5 раздела 5.1	Всего листов раздела 5.1: 7	Всего разделов: 5	Всего листов выписки: 225

22.06.2023г. № КУВИ-001/2023-144215055	
Кадастровый номер:	54:35:042435:536

10	491482.41	4199323.75	-	0.1	данные отсутствуют	данные отсутствуют
11	491481.34	4199324.04	-	0.1	данные отсутствуют	данные отсутствуют
12	491480.76	4199321.67	-	0.1	данные отсутствуют	данные отсутствуют
13	491474.13	4199323.36	-	0.1	данные отсутствуют	данные отсутствуют
14	491473.96	4199322.68	-	0.1	данные отсутствуют	данные отсутствуют
15	491473	4199322.93	-	0.1	данные отсутствуют	данные отсутствуют
16	491467.28	4199300.54	-	0.1	данные отсутствуют	данные отсутствуют
17	491468.13	4199300.33	-	0.1	данные отсутствуют	данные отсутствуют
18	491467.92	4199299.43	-	0.1	данные отсутствуют	данные отсутствуют
19	491474.64	4199297.7	-	0.1	данные отсутствуют	данные отсутствуют
20	491473.99	4199295.32	-	0.1	данные отсутствуют	данные отсутствуют
21	491474.97	4199295.06	-	0.1	данные отсутствуют	данные отсутствуют
22	491474.86	4199294.67	-	0.1	данные отсутствуют	данные отсутствуют
23	491488.96	4199291.07	-	0.1	данные отсутствуют	данные отсутствуют
24	491489.6	4199293.52	-	0.1	данные отсутствуют	данные отсутствуют
1	491490.4	4199293.33	-	0.1	данные отсутствуют	данные отсутствуют

2. Сведения о предельных высоте и глубине конструктивных элементов объекта недвижимости	
Предельная глубина конструктивных элементов объекта недвижимости, м	данные отсутствуют

полное наименование должности		инициалы, фамилия

ДОКУМЕНТ ПОДПИСАН
ЭЛЕКТРОННОЙ ПОДПИСЬЮ
Сертификат: 3094B7974B3CA8E1F07A347CFAD6FA78
Владелец: ФЕДЕРАЛЬНАЯ СЛУЖБА ГОСУДАРСТВЕННОЙ РЕГИСТРАЦИИ, КАДАСТРА И КАРТОГРАФИИ
Действителен: с 17.05.2022 по 10.08.2023

Здание
вид объекта недвижимости

Лист № 6 раздела 5.1	Всего листов раздела 5.1: 7	Всего разделов: 5	Всего листов выписки: 225

22.06.2023г. № КУВИ-001/2023-144215055	
Кадастровый номер:	54:35:042435:536

Предельная высота конструктивных элементов объекта недвижимости, м	данные отсутствуют

ДОКУМЕНТ ПОДПИСАН
ЭЛЕКТРОННОЙ ПОДПИСЬЮ
Сертификат: 3094B7974B3CA8E1F07A347CFAD6FA78
Владелец: ФЕДЕРАЛЬНАЯ СЛУЖБА ГОСУДАРСТВЕННОЙ РЕГИСТРАЦИИ, КАДАСТРА И КАРТОГРАФИИ
Действителен: с 17.05.2022 по 10.08.2023

полное наименование должности		инициалы, фамилия

Здание
вид объекта недвижимости

Лист № 7 раздела 5.1	Всего листов раздела 5.1: 7	Всего разделов: 5	Всего листов выписки: 225

22.06.2023г. № КУВИ-001/2023-144215055	
Кадастровый номер:	54:35:042435:536

3. Сведения о характерных точках пересечения контура объекта недвижимости с контуром (контурами) иных зданий, сооружений, объектов незавершенного строительства

Система координат 54.4

Номера характерных точек контура	Координаты, м		Средняя квадратическая погрешность определения координат характерных точек контура, м	Глубина, высота, м		Кадастровые номера иных объектов недвижимости, с контурами которых пересекается контур данного объекта недвижимости
	X	Y		H1	H2	
1	2	3	4	5	6	7
данные отсутствуют	данные отсутствуют	данные отсутствуют	данные отсутствуют	данные отсутствуют	данные отсутствуют	данные отсутствуют

полное наименование должности		инициалы, фамилия

ДОКУМЕНТ ПОДПИСАН
ЭЛЕКТРОННОЙ ПОДПИСЬЮ
Сертификат: 3094B7974B3CA8E1F07A347CFAD6FA78
Владелец: ФЕДЕРАЛЬНАЯ СЛУЖБА ГОСУДАРСТВЕННОЙ РЕГИСТРАЦИИ, КАДАСТРА И КАРТОГРАФИИ
Действителен: с 17.05.2022 по 10.08.2023

Выписка из Единого государственного реестра недвижимости об объекте недвижимости

Перечень помещений, машино-мест, расположенных в здании, сооружении

Здание
вид объекта недвижимости

Лист № 1 раздела 7	Всего листов раздела 7: 12	Всего разделов: 5	Всего листов выписки: 225

22.06.2023г. № КУВИ-001/2023-144215055	
Кадастровый номер:	54:35:042435:536

N п/п	Кадастровый номер помещения, машино-места	Номер этажа (этажей)	Обозначение (номер) помещения, машино-места на поэтажном плане	Назначение помещения	Вид разрешенного использования	Площадь, м2
1	54:35:042435:635	2	1	Жилое квартира	данные отсутствуют	74.2
2	54:35:042435:646	2	2	Жилое квартира	данные отсутствуют	44.1
3	54:35:042435:657	2	3	Жилое квартира	данные отсутствуют	33.4
4	54:35:042435:668	2	4	Жилое квартира	данные отсутствуют	27.5
5	54:35:042435:679	2	5	Жилое квартира	данные отсутствуют	47.2
6	54:35:042435:690	2	6	Жилое квартира	данные отсутствуют	62.2
7	54:35:042435:701	2	7	Жилое квартира	данные отсутствуют	43.7
8	54:35:042435:712	2	8	Жилое квартира	данные отсутствуют	73.8
9	54:35:042435:537	3	9	Жилое квартира	данные отсутствуют	73.7
10	54:35:042435:548	3	10	Жилое квартира	данные отсутствуют	44.2
11	54:35:042435:559	3	11	Жилое квартира	данные отсутствуют	32.9
12	54:35:042435:570	3	12	Жилое квартира	данные отсутствуют	27.6
13	54:35:042435:581	3	13	Жилое квартира	данные отсутствуют	47.4

полное наименование должности		инициалы, фамилия

ДОКУМЕНТ ПОДПИСАН
ЭЛЕКТРОННОЙ ПОДПИСЬЮ
Сертификат: 3094B7974B3CA8E1F07A347CFAD6FA78
Владелец: ФЕДЕРАЛЬНАЯ СЛУЖБА ГОСУДАРСТВЕННОЙ РЕГИСТРАЦИИ, КАДАСТРА И КАРТОГРАФИИ
Действителен: с 17.05.2022 по 10.08.2023

Здание
вид объекта недвижимости

Лист № 2 раздела 7	Всего листов раздела 7: 12	Всего разделов: 5	Всего листов выписки: 225

22.06.2023г. № КУВИ-001/2023-144215055	
Кадастровый номер:	54:35:042435:536

14	54:35:042435:592	3	14	Жилое квартира	данные отсутствуют	62.4
15	54:35:042435:603	3	15	Жилое квартира	данные отсутствуют	43.6
16	54:35:042435:614	3	16	Жилое квартира	данные отсутствуют	74
17	54:35:042435:625	4	17	Жилое квартира	данные отсутствуют	74
18	54:35:042435:634	4	18	Жилое квартира	данные отсутствуют	43.9
19	54:35:042435:636	4	19	Жилое квартира	данные отсутствуют	32.9
20	54:35:042435:637	4	20	Жилое квартира	данные отсутствуют	27.5
21	54:35:042435:638	4	21	Жилое квартира	данные отсутствуют	47.4
22	54:35:042435:639	4	22	Жилое квартира	данные отсутствуют	62.2
23	54:35:042435:640	4	23	Жилое квартира	данные отсутствуют	43.5
24	54:35:042435:641	4	24	Жилое квартира	данные отсутствуют	73.9
25	54:35:042435:642	5	25	Жилое квартира	данные отсутствуют	73.8
26	54:35:042435:643	5	26	Жилое квартира	данные отсутствуют	43.9
27	54:35:042435:644	5	27	Жилое квартира	данные отсутствуют	32.9
28	54:35:042435:645	5	28	Жилое квартира	данные отсутствуют	27.5
29	54:35:042435:647	5	29	Жилое квартира	данные отсутствуют	47.6
30	54:35:042435:648	5	30	Жилое квартира	данные отсутствуют	62.2

ДОКУМЕНТ ПОДПИСАН
ЭЛЕКТРОННОЙ ПОДПИСЬЮ
Сертификат: 3094B7974B3CA8E1F07A347CFAD6FA78
Владелец: ФЕДЕРАЛЬНАЯ СЛУЖБА ГОСУДАРСТВЕННОЙ РЕГИСТРАЦИИ, КАДАСТРА И КАРТОГРАФИИ
Действителен: с 17.05.2022 по 10.08.2023

полное наименование должности		инициалы, фамилия

Здание
вид объекта недвижимости

Лист № 3 раздела 7	Всего листов раздела 7: 12	Всего разделов: 5	Всего листов выписки: 225

22.06.2023г. № КУВИ-001/2023-144215055	
Кадастровый номер:	54:35:042435:536

31	54:35:042435:649	5	31	Жилое квартира	данные отсутствуют	43.5
32	54:35:042435:650	5	32	Жилое квартира	данные отсутствуют	73.9
33	54:35:042435:651	6	33	Жилое квартира	данные отсутствуют	74.2
34	54:35:042435:652	6	34	Жилое квартира	данные отсутствуют	43.7
35	54:35:042435:653	6	35	Жилое квартира	данные отсутствуют	33
36	54:35:042435:654	6	36	Жилое квартира	данные отсутствуют	27.3
37	54:35:042435:655	6	37	Жилое квартира	данные отсутствуют	47.3
38	54:35:042435:656	6	38	Жилое квартира	данные отсутствуют	62.2
39	54:35:042435:658	6	39	Жилое квартира	данные отсутствуют	43.3
40	54:35:042435:659	6	40	Жилое квартира	данные отсутствуют	73.8
41	54:35:042435:660	7	41	Жилое квартира	данные отсутствуют	74
42	54:35:042435:661	7	42	Жилое квартира	данные отсутствуют	44.1
43	54:35:042435:662	7	43	Жилое квартира	данные отсутствуют	33
44	54:35:042435:663	7	44	Жилое квартира	данные отсутствуют	27.5
45	54:35:042435:664	7	45	Жилое квартира	данные отсутствуют	47.6
46	54:35:042435:665	7	46	Жилое квартира	данные отсутствуют	62
47	54:35:042435:666	7	47	Жилое квартира	данные отсутствуют	43.2

ДОКУМЕНТ ПОДПИСАН
ЭЛЕКТРОННОЙ ПОДПИСЬЮ
Сертификат: 3094B7974B3CA8E1F07A347CFAD6FA78
Владелец: ФЕДЕРАЛЬНАЯ СЛУЖБА ГОСУДАРСТВЕННОЙ РЕГИСТРАЦИИ, КАДАСТРА И КАРТОГРАФИИ
Действителен: с 17.05.2022 по 10.08.2023

полное наименование должности	инициалы, фамилия

Здание
вид объекта недвижимости

Лист № 4 раздела 7	Всего листов раздела 7: 12	Всего разделов: 5	Всего листов выписки: 225

22.06.2023г. № КУВИ-001/2023-144215055	
Кадастровый номер:	54:35:042435:536

48	54:35:042435:667	7	48	Жилое квартира	данные отсутствуют	74
49	54:35:042435:669	8	49	Жилое квартира	данные отсутствуют	74.3
50	54:35:042435:670	8	50	Жилое квартира	данные отсутствуют	44.2
51	54:35:042435:671	8	51	Жилое квартира	данные отсутствуют	32.9
52	54:35:042435:672	8	52	Жилое квартира	данные отсутствуют	27.5
53	54:35:042435:673	8	53	Жилое квартира	данные отсутствуют	47.6
54	54:35:042435:674	8	54	Жилое квартира	данные отсутствуют	62
55	54:35:042435:675	8	55	Жилое квартира	данные отсутствуют	43.4
56	54:35:042435:676	8	56	Жилое квартира	данные отсутствуют	73.7
57	54:35:042435:677	9	57	Жилое квартира	данные отсутствуют	74.2
58	54:35:042435:678	9	58	Жилое квартира	данные отсутствуют	44.2
59	54:35:042435:680	9	59	Жилое квартира	данные отсутствуют	32.8
60	54:35:042435:681	9	60	Жилое квартира	данные отсутствуют	27.4
61	54:35:042435:682	9	61	Жилое квартира	данные отсутствуют	47.3
62	54:35:042435:683	9	62	Жилое квартира	данные отсутствуют	62
63	54:35:042435:684	9	63	Жилое квартира	данные отсутствуют	43.2
64	54:35:042435:685	9	64	Жилое квартира	данные отсутствуют	73.7

ДОКУМЕНТ ПОДПИСАН
ЭЛЕКТРОННОЙ ПОДПИСЬЮ
Сертификат: 3094B7974B3CA8E1F07A347CFAD6FA78
Владелец: ФЕДЕРАЛЬНАЯ СЛУЖБА ГОСУДАРСТВЕННОЙ РЕГИСТРАЦИИ, КАДАСТРА И КАРТОГРАФИИ
Действителен: с 17.05.2022 по 10.08.2023

полное наименование должности	инициалы, фамилия

Здание
вид объекта недвижимости

Лист № 5 раздела 7	Всего листов раздела 7: 12	Всего разделов: 5	Всего листов выписки: 225

22.06.2023г. № КУВИ-001/2023-144215055	
Кадастровый номер:	54:35:042435:536

65	54:35:042435:686	10	65	Жилое квартира	данные отсутствуют	74.5
66	54:35:042435:687	10	66	Жилое квартира	данные отсутствуют	44.1
67	54:35:042435:688	10	67	Жилое квартира	данные отсутствуют	33.1
68	54:35:042435:689	10	68	Жилое квартира	данные отсутствуют	27.4
69	54:35:042435:691	10	69	Жилое квартира	данные отсутствуют	47.5
70	54:35:042435:692	10	70	Жилое квартира	данные отсутствуют	62.1
71	54:35:042435:693	10	71	Жилое квартира	данные отсутствуют	43.5
72	54:35:042435:694	10	72	Жилое квартира	данные отсутствуют	74.1
73	54:35:042435:695	11	73	Жилое квартира	данные отсутствуют	100
74	54:35:042435:696	11	74	Жилое квартира	данные отсутствуют	50.8
75	54:35:042435:697	11	75	Жилое квартира	данные отсутствуют	27.3
76	54:35:042435:698	11	76	Жилое квартира	данные отсутствуют	46.9
77	54:35:042435:699	11	77	Жилое квартира	данные отсутствуют	61.6
78	54:35:042435:700	11	78	Жилое квартира	данные отсутствуют	43.3
79	54:35:042435:702	11	79	Жилое квартира	данные отсутствуют	73.8
80	54:35:042435:703	12	80	Жилое квартира	данные отсутствуют	100.1
81	54:35:042435:704	12	81	Жилое квартира	данные отсутствуют	50.8

ДОКУМЕНТ ПОДПИСАН
ЭЛЕКТРОННОЙ ПОДПИСЬЮ
Сертификат: 3094B7974B3CA8E1F07A347CFAD6FA78
Владелец: ФЕДЕРАЛЬНАЯ СЛУЖБА ГОСУДАРСТВЕННОЙ РЕГИСТРАЦИИ, КАДАСТРА И КАРТОГРАФИИ
Действителен: с 17.05.2022 по 10.08.2023

полное наименование должности	инициалы, фамилия

Здание
вид объекта недвижимости

Лист № 6 раздела 7	Всего листов раздела 7: 12	Всего разделов: 5	Всего листов выписки: 225

22.06.2023г. № КУВИ-001/2023-144215055	
Кадастровый номер:	54:35:042435:536

82	54:35:042435:705	12	82	Жилое квартира	данные отсутствуют	27.1
83	54:35:042435:706	12	83	Жилое квартира	данные отсутствуют	47
84	54:35:042435:707	12	84	Жилое квартира	данные отсутствуют	61.8
85	54:35:042435:708	12	85	Жилое квартира	данные отсутствуют	43.5
86	54:35:042435:709	12	86	Жилое квартира	данные отсутствуют	73.7
87	54:35:042435:710	13	87	Жилое квартира	данные отсутствуют	99.7
88	54:35:042435:711	13	88	Жилое квартира	данные отсутствуют	50.7
89	54:35:042435:713	13	89	Жилое квартира	данные отсутствуют	27.2
90	54:35:042435:714	13	90	Жилое квартира	данные отсутствуют	47.1
91	54:35:042435:715	13	91	Жилое квартира	данные отсутствуют	61.8
92	54:35:042435:716	13	92	Жилое квартира	данные отсутствуют	43.2
93	54:35:042435:717	13	93	Жилое квартира	данные отсутствуют	73.7
94	54:35:042435:718	14	94	Жилое квартира	данные отсутствуют	99.8
95	54:35:042435:719	14	95	Жилое квартира	данные отсутствуют	50.9
96	54:35:042435:720	14	96	Жилое квартира	данные отсутствуют	27.3
97	54:35:042435:721	14	97	Жилое квартира	данные отсутствуют	47
98	54:35:042435:722	14	98	Жилое квартира	данные отсутствуют	61.7

полное наименование должности		инициалы, фамилия

ДОКУМЕНТ ПОДПИСАН
ЭЛЕКТРОННОЙ ПОДПИСЬЮ
Сертификат: 3094B7974B3CA8E1F07A347CFAD6FA78
Владелец: ФЕДЕРАЛЬНАЯ СЛУЖБА ГОСУДАРСТВЕННОЙ РЕГИСТРАЦИИ, КАДАСТРА И КАРТОГРАФИИ
Действителен: с 17.05.2022 по 10.08.2023

Здание
вид объекта недвижимости

Лист № 7 раздела 7	Всего листов раздела 7: 12	Всего разделов: 5	Всего листов выписки: 225

22.06.2023г. № КУВИ-001/2023-144215055	
Кадастровый номер:	54:35:042435:536

99	54:35:042435:538	14	99	Жилое квартира	данные отсутствуют	43.2
100	54:35:042435:539	14	100	Жилое квартира	данные отсутствуют	73.4
101	54:35:042435:540	15	101	Жилое квартира	данные отсутствуют	100.3
102	54:35:042435:541	15	102	Жилое квартира	данные отсутствуют	50.5
103	54:35:042435:542	15	103	Жилое квартира	данные отсутствуют	27.4
104	54:35:042435:543	15	104	Жилое квартира	данные отсутствуют	47.3
105	54:35:042435:544	15	105	Жилое квартира	данные отсутствуют	61.5
106	54:35:042435:545	15	106	Жилое квартира	данные отсутствуют	43.5
107	54:35:042435:546	15	107	Жилое квартира	данные отсутствуют	73.6
108	54:35:042435:547	16	108	Жилое квартира	данные отсутствуют	99.9
109	54:35:042435:549	16	109	Жилое квартира	данные отсутствуют	50.8
110	54:35:042435:550	16	110	Жилое квартира	данные отсутствуют	27.1
111	54:35:042435:551	16	111	Жилое квартира	данные отсутствуют	47
112	54:35:042435:552	16	112	Жилое квартира	данные отсутствуют	61.8
113	54:35:042435:553	16	113	Жилое квартира	данные отсутствуют	43.3
114	54:35:042435:554	16	114	Жилое квартира	данные отсутствуют	73.6
115	54:35:042435:555	17	115	Жилое квартира	данные отсутствуют	99.6

ДОКУМЕНТ ПОДПИСАН
ЭЛЕКТРОННОЙ ПОДПИСЬЮ
Сертификат: 3094B7974B3CA8E1F07A347CFAD6FA78
Владелец: ФЕДЕРАЛЬНАЯ СЛУЖБА ГОСУДАРСТВЕННОЙ РЕГИСТРАЦИИ, КАДАСТРА И КАРТОГРАФИИ
Действителен: с 17.05.2022 по 10.08.2023

полное наименование должности	инициалы, фамилия

Здание
вид объекта недвижимости

Лист № 8 раздела 7	Всего листов раздела 7: 12	Всего разделов: 5	Всего листов выписки: 225

22.06.2023г. № КУВИ-001/2023-144215055	
Кадастровый номер:	54:35:042435:536

116	54:35:042435:556	17	116	Жилое квартира	данные отсутствуют	50.8
117	54:35:042435:557	17	117	Жилое квартира	данные отсутствуют	27
118	54:35:042435:558	17	118	Жилое квартира	данные отсутствуют	46.8
119	54:35:042435:560	17	119	Жилое квартира	данные отсутствуют	61.6
120	54:35:042435:561	17	120	Жилое квартира	данные отсутствуют	43.1
121	54:35:042435:562	17	121	Жилое квартира	данные отсутствуют	72.8
122	54:35:042435:563	18	122	Жилое квартира	данные отсутствуют	99.8
123	54:35:042435:564	18	123	Жилое квартира	данные отсутствуют	50.8
124	54:35:042435:565	18	124	Жилое квартира	данные отсутствуют	27
125	54:35:042435:566	18	125	Жилое квартира	данные отсутствуют	47
126	54:35:042435:567	18	126	Жилое квартира	данные отсутствуют	61.7
127	54:35:042435:568	18	127	Жилое квартира	данные отсутствуют	43.2
128	54:35:042435:569	18	128	Жилое квартира	данные отсутствуют	73.3
129	54:35:042435:571	1	14-15	Нежилое	данные отсутствуют	81.2
130	54:35:042435:572	1	9-13	Нежилое	данные отсутствуют	240.2
131	54:35:042435:573	1 подземный	51-52	Нежилое	данные отсутствуют	94.6

полное наименование должности		инициалы, фамилия

ДОКУМЕНТ ПОДПИСАН
ЭЛЕКТРОННОЙ ПОДПИСЬЮ
Сертификат: 3094B7974B3CA8E1F07A347CFAD6FA78
Владелец: ФЕДЕРАЛЬНАЯ СЛУЖБА ГОСУДАРСТВЕННОЙ РЕГИСТРАЦИИ, КАДАСТРА И КАРТОГРАФИИ
Действителен: с 17.05.2022 по 10.08.2023

Здание
вид объекта недвижимости

Лист № 9 раздела 7	Всего листов раздела 7: 12	Всего разделов: 5	Всего листов выписки: 225

22.06.2023г. № КУВИ-001/2023-144215055	
Кадастровый номер:	54:35:042435:536

132	54:35:042435:574	1 подземный	53	Нежилое Общее имущество собственников помещений в многоквартирном доме	данные отсутствуют	19.8
133	54:35:042435:575	1 подземный	54	Нежилое Общее имущество собственников помещений в многоквартирном доме	данные отсутствуют	16.8
134	54:35:042435:576	1 подземный	55,56	Нежилое Общее имущество собственников помещений в многоквартирном доме	данные отсутствуют	31.1
135	54:35:042435:577	1 подземный	57	Нежилое Общее имущество собственников помещений в многоквартирном доме	данные отсутствуют	12.5
136	54:35:042435:578	1 подземный	58-61	Нежилое Общее имущество собственников помещений в многоквартирном доме	данные отсутствуют	157.5
137	54:35:042435:579	1, 2, 3, 4, 5, 6, 7, 8, 9, 10, 11, 12, 13, 14, 15, 16, 17, 18, чердак, кровля	1-18, 1-7, 1-7, 1-7, 1-7, 1-7, 1-7, 1-7, 1-7, 1-7, 1-7, 1-7, 1-7, 1-7, 1-7, 1-7, 1-7, 1-7, 8, 9	Нежилое Общее имущество собственников помещений в многоквартирном доме	данные отсутствуют	1732.1
138	54:35:042435:580	1 подземный	1	данные отсутствуют	данные отсутствуют	13.3
139	54:35:042435:582	1 подземный	2	данные отсутствуют	данные отсутствуют	13.3
140	54:35:042435:583	1 подземный	3	данные отсутствуют	данные отсутствуют	13.3
141	54:35:042435:584	1 подземный	4	данные отсутствуют	данные отсутствуют	13.3
142	54:35:042435:585	1 подземный	5	данные отсутствуют	данные отсутствуют	13.3
143	54:35:042435:586	1 подземный	6	данные отсутствуют	данные отсутствуют	13.3
144	54:35:042435:587	1 подземный	7	данные отсутствуют	данные отсутствуют	13.3
145	54:35:042435:588	1 подземный	8	данные отсутствуют	данные отсутствуют	13.3

ДОКУМЕНТ ПОДПИСАН
ЭЛЕКТРОННОЙ ПОДПИСЬЮ
Сертификат: 3094B7974B3CA8E1F07A347CFAD6FA78
Владелец: ФЕДЕРАЛЬНАЯ СЛУЖБА ГОСУДАРСТВЕННОЙ РЕГИСТРАЦИИ, КАДАСТРА И КАРТОГРАФИИ
Действителен: с 17.05.2022 по 10.08.2023

полное наименование должности		инициалы, фамилия

Здание
вид объекта недвижимости

Лист № 10 раздела 7	Всего листов раздела 7: 12	Всего разделов: 5	Всего листов выписки: 225

22.06.2023г. № КУВИ-001/2023-144215055	
Кадастровый номер:	54:35:042435:536

146	54:35:042435:589	1 подземный	9	данные отсутствуют	данные отсутствуют	13.3
147	54:35:042435:590	1 подземный	10	данные отсутствуют	данные отсутствуют	13.3
148	54:35:042435:591	1 подземный	11	данные отсутствуют	данные отсутствуют	13.3
149	54:35:042435:593	1 подземный	12	данные отсутствуют	данные отсутствуют	13.3
150	54:35:042435:594	1 подземный	13	данные отсутствуют	данные отсутствуют	13.3
151	54:35:042435:595	1 подземный	14	данные отсутствуют	данные отсутствуют	13.3
152	54:35:042435:596	1 подземный	15	данные отсутствуют	данные отсутствуют	13.3
153	54:35:042435:597	1 подземный	16	данные отсутствуют	данные отсутствуют	13.3
154	54:35:042435:598	1 подземный	17	данные отсутствуют	данные отсутствуют	13.3
155	54:35:042435:599	1 подземный	18	данные отсутствуют	данные отсутствуют	13.3
156	54:35:042435:600	1 подземный	19	данные отсутствуют	данные отсутствуют	13.3
157	54:35:042435:601	1 подземный	20	данные отсутствуют	данные отсутствуют	13.3
158	54:35:042435:602	1 подземный	21	данные отсутствуют	данные отсутствуют	13.3
159	54:35:042435:604	1 подземный	22	данные отсутствуют	данные отсутствуют	13.3
160	54:35:042435:605	1 подземный	23	данные отсутствуют	данные отсутствуют	13.3
161	54:35:042435:606	1 подземный	24	данные отсутствуют	данные отсутствуют	13.3
162	54:35:042435:607	1 подземный	25	данные отсутствуют	данные отсутствуют	13.3

ДОКУМЕНТ ПОДПИСАН
ЭЛЕКТРОННОЙ ПОДПИСЬЮ
Сертификат: 3094B7974B3CA8E1F07A347CFAD6FA78
Владелец: ФЕДЕРАЛЬНАЯ СЛУЖБА ГОСУДАРСТВЕННОЙ РЕГИСТРАЦИИ, КАДАСТРА И КАРТОГРАФИИ
Действителен: с 17.05.2022 по 10.08.2023

полное наименование должности		инициалы, фамилия

Здание
вид объекта недвижимости

Лист № 11 раздела 7	Всего листов раздела 7: 12	Всего разделов: 5	Всего листов выписки: 225

22.06.2023г. № КУВИ-001/2023-144215055	
Кадастровый номер:	54:35:042435:536

163	54:35:042435:608	1 подземный	26	данные отсутствуют	данные отсутствуют	13.3
164	54:35:042435:609	1 подземный	27	данные отсутствуют	данные отсутствуют	13.3
165	54:35:042435:610	1 подземный	28	данные отсутствуют	данные отсутствуют	13.3
166	54:35:042435:611	1 подземный	29	данные отсутствуют	данные отсутствуют	13.3
167	54:35:042435:612	1 подземный	30	данные отсутствуют	данные отсутствуют	13.3
168	54:35:042435:613	1 подземный	31	данные отсутствуют	данные отсутствуют	13.3
169	54:35:042435:615	1 подземный	32	данные отсутствуют	данные отсутствуют	13.3
170	54:35:042435:616	1 подземный	33	данные отсутствуют	данные отсутствуют	13.3
171	54:35:042435:617	1 подземный	34	данные отсутствуют	данные отсутствуют	13.3
172	54:35:042435:618	1 подземный	35	данные отсутствуют	данные отсутствуют	13.3
173	54:35:042435:619	1 подземный	36	данные отсутствуют	данные отсутствуют	13.3
174	54:35:042435:620	1 подземный	37	данные отсутствуют	данные отсутствуют	13.3
175	54:35:042435:621	1 подземный	38	данные отсутствуют	данные отсутствуют	13.3
176	54:35:042435:622	1 подземный	39	данные отсутствуют	данные отсутствуют	13.3
177	54:35:042435:623	1 подземный	40	данные отсутствуют	данные отсутствуют	13.3
178	54:35:042435:624	1 подземный	41	данные отсутствуют	данные отсутствуют	13.3
179	54:35:042435:626	1 подземный	42	данные отсутствуют	данные отсутствуют	13.3

ДОКУМЕНТ ПОДПИСАН
ЭЛЕКТРОННОЙ ПОДПИСЬЮ
Сертификат: 3094B7974B3CA8E1F07A347CFAD6FA78
Владелец: ФЕДЕРАЛЬНАЯ СЛУЖБА ГОСУДАРСТВЕННОЙ РЕГИСТРАЦИИ, КАДАСТРА И КАРТОГРАФИИ
Действителен: с 17.05.2022 по 10.08.2023

полное наименование должности		инициалы, фамилия

Здание
вид объекта недвижимости

Лист № 12 раздела 7	Всего листов раздела 7: 12	Всего разделов: 5	Всего листов выписки: 225

22.06.2023г. № КУВИ-001/2023-144215055	
Кадастровый номер:	54:35:042435:536

180	54:35:042435:627	1 подземный	43	данные отсутствуют	данные отсутствуют	13.3
181	54:35:042435:628	1 подземный	44	данные отсутствуют	данные отсутствуют	13.3
182	54:35:042435:629	1 подземный	45	данные отсутствуют	данные отсутствуют	13.3
183	54:35:042435:630	1 подземный	46	данные отсутствуют	данные отсутствуют	13.3
184	54:35:042435:631	1 подземный	47	данные отсутствуют	данные отсутствуют	13.3
185	54:35:042435:632	1 подземный	48	данные отсутствуют	данные отсутствуют	13.3
186	54:35:042435:633	1 подземный	49	данные отсутствуют	данные отсутствуют	13.3

ДОКУМЕНТ ПОДПИСАН
ЭЛЕКТРОННОЙ ПОДПИСЬЮ
Сертификат: 3094B7974B3CA8E1F07A347CFAD6FA78
Владелец: ФЕДЕРАЛЬНАЯ СЛУЖБА ГОСУДАРСТВЕННОЙ РЕГИСТРАЦИИ, КАДАСТРА И КАРТОГРАФИИ
Действителен: с 17.05.2022 по 10.08.2023

полное наименование должности		инициалы, фамилия

Выписка из Единого государственного реестра недвижимости об объекте недвижимости

План расположения помещения, машино-места на этаже (плане этажа)

Здание
вид объекта недвижимости

Лист № 1 раздела 8	Всего листов раздела 8: 202	Всего разделов: 5	Всего листов выписки: 225

22.06.2023г. № КУВИ-001/2023-144215055	
Кадастровый номер: 54:35:042435:536	Номер этажа (этажей): 2

2 этаж

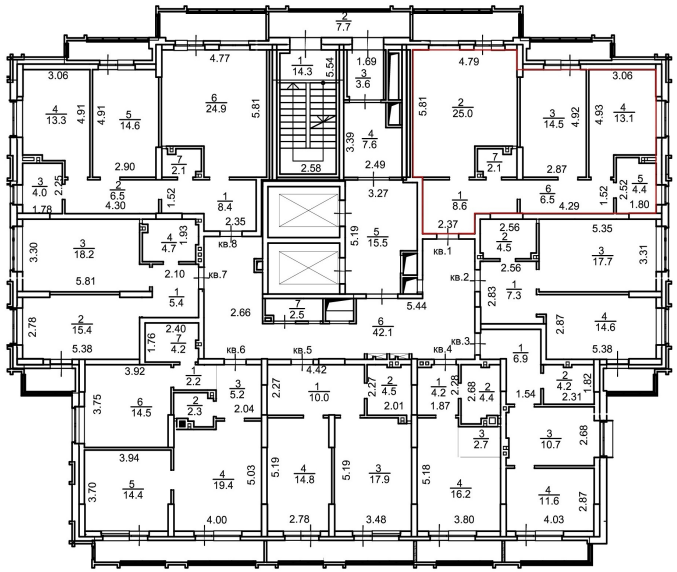

Масштаб 1:200

полное наименование должности		инициалы, фамилия

ДОКУМЕНТ ПОДПИСАН
ЭЛЕКТРОННОЙ ПОДПИСЬЮ
Сертификат: 3094B7974B3CA8E1F07A347CFAD6FA78
Владелец: ФЕДЕРАЛЬНАЯ СЛУЖБА ГОСУДАРСТВЕННОЙ РЕГИСТРАЦИИ, КАДАСТРА И КАРТОГРАФИИ
Действителен: с 17.05.2022 по 10.08.2023

Здание
вид объекта недвижимости

Лист № 2 раздела 8	Всего листов раздела 8: 202	Всего разделов: 5	Всего листов выписки: 225

22.06.2023г. № КУВИ-001/2023-144215055	
Кадастровый номер: 54:35:042435:536	Номер этажа (этажей): 2

2 этаж

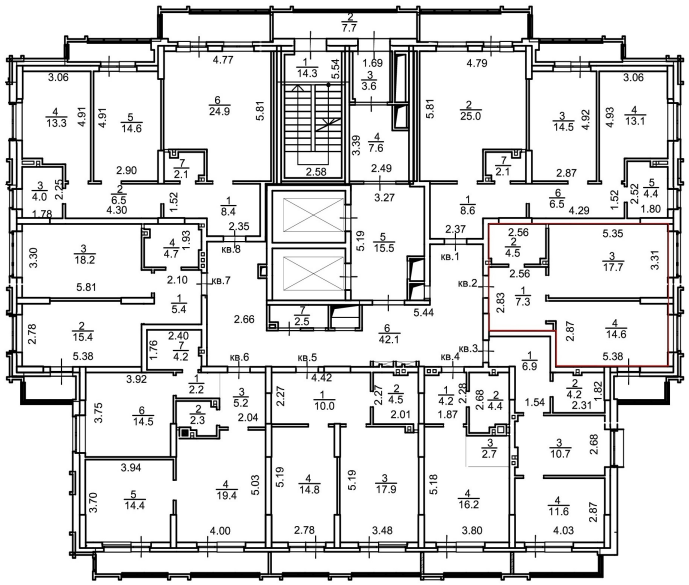

Масштаб 1:200

полное наименование должности		инициалы, фамилия

ДОКУМЕНТ ПОДПИСАН
ЭЛЕКТРОННОЙ ПОДПИСЬЮ
Сертификат: 3094B7974B3CA8E1F07A347CFAD6FA78
Владелец: ФЕДЕРАЛЬНАЯ СЛУЖБА ГОСУДАРСТВЕННОЙ РЕГИСТРАЦИИ, КАДАСТРА И КАРТОГРАФИИ
Действителен: с 17.05.2022 по 10.08.2023

Здание
вид объекта недвижимости

Лист № 3 раздела 8	Всего листов раздела 8: 202	Всего разделов: 5	Всего листов выписки: 225

22.06.2023г. № КУВИ-001/2023-144215055	
Кадастровый номер: 54:35:042435:536	Номер этажа (этажей): 2

2 этаж

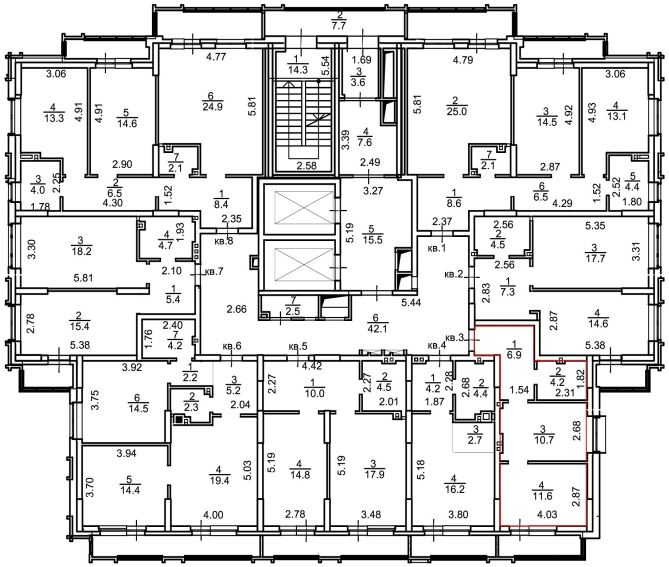

Масштаб 1:200

полное наименование должности		инициалы, фамилия

ДОКУМЕНТ ПОДПИСАН
ЭЛЕКТРОННОЙ ПОДПИСЬЮ
Сертификат: 3094B7974B3CA8E1F07A347CFAD6FA78
Владелец: ФЕДЕРАЛЬНАЯ СЛУЖБА ГОСУДАРСТВЕННОЙ РЕГИСТРАЦИИ, КАДАСТРА И КАРТОГРАФИИ
Действителен: с 17.05.2022 по 10.08.2023

Здание
вид объекта недвижимости

Лист № 4 раздела 8	Всего листов раздела 8: 202	Всего разделов: 5	Всего листов выписки: 225

22.06.2023г. № КУВИ-001/2023-144215055	
Кадастровый номер: 54:35:042435:536	Номер этажа (этажей): 2

2 этаж

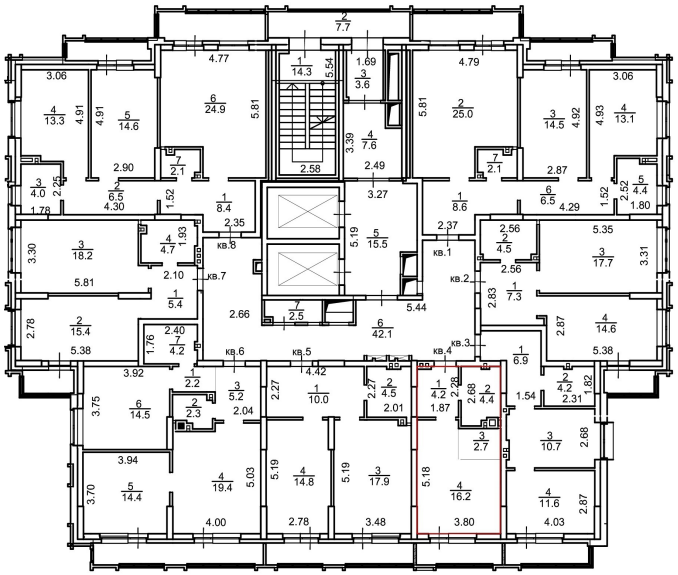

Масштаб 1:200

полное наименование должности		инициалы, фамилия

ДОКУМЕНТ ПОДПИСАН
ЭЛЕКТРОННОЙ ПОДПИСЬЮ
Сертификат: 3094B7974B3CA8E1F07A347CFAD6FA78
Владелец: ФЕДЕРАЛЬНАЯ СЛУЖБА ГОСУДАРСТВЕННОЙ РЕГИСТРАЦИИ, КАДАСТРА И КАРТОГРАФИИ
Действителен: с 17.05.2022 по 10.08.2023

Здание
вид объекта недвижимости

Лист № 5 раздела 8	Всего листов раздела 8: 202	Всего разделов: 5	Всего листов выписки: 225

22.06.2023г. № КУВИ-001/2023-144215055	
Кадастровый номер: 54:35:042435:536	Номер этажа (этажей): 2

2 этаж

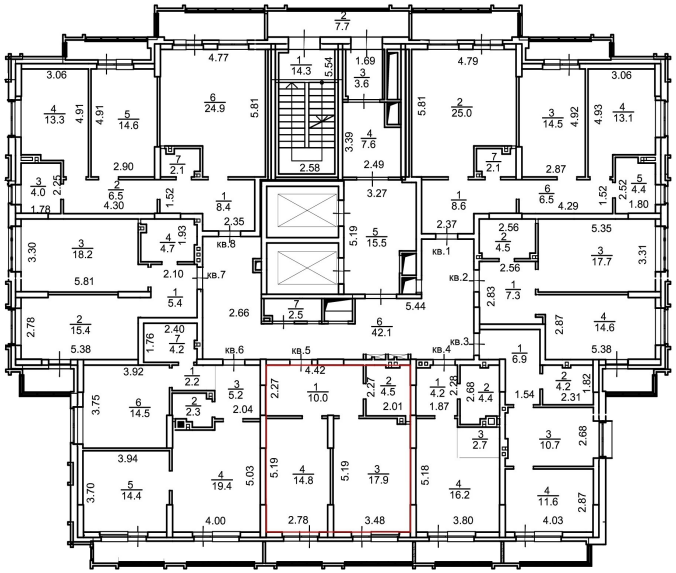

Масштаб 1:200

полное наименование должности		инициалы, фамилия

ДОКУМЕНТ ПОДПИСАН
ЭЛЕКТРОННОЙ ПОДПИСЬЮ
Сертификат: 3094B7974B3CA8E1F07A347CFAD6FA78
Владелец: ФЕДЕРАЛЬНАЯ СЛУЖБА ГОСУДАРСТВЕННОЙ РЕГИСТРАЦИИ, КАДАСТРА И КАРТОГРАФИИ
Действителен: с 17.05.2022 по 10.08.2023

Здание
вид объекта недвижимости

Лист № 6 раздела 8	Всего листов раздела 8: 202	Всего разделов: 5	Всего листов выписки: 225

22.06.2023г. № КУВИ-001/2023-144215055	
Кадастровый номер: 54:35:042435:536	Номер этажа (этажей): 2

2 этаж

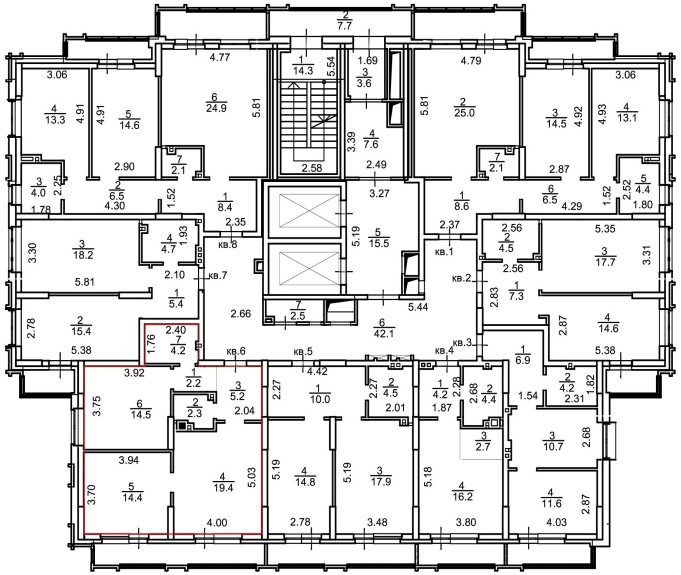

Масштаб 1:200

полное наименование должности		инициалы, фамилия

ДОКУМЕНТ ПОДПИСАН
ЭЛЕКТРОННОЙ ПОДПИСЬЮ
Сертификат: 3094B7974B3CA8E1F07A347CFAD6FA78
Владелец: ФЕДЕРАЛЬНАЯ СЛУЖБА ГОСУДАРСТВЕННОЙ РЕГИСТРАЦИИ, КАДАСТРА И КАРТОГРАФИИ
Действителен: с 17.05.2022 по 10.08.2023

Здание
вид объекта недвижимости

Лист № 7 раздела 8	Всего листов раздела 8: 202	Всего разделов: 5	Всего листов выписки: 225

22.06.2023г. № КУВИ-001/2023-144215055	
Кадастровый номер: 54:35:042435:536	Номер этажа (этажей): 2

2 этаж

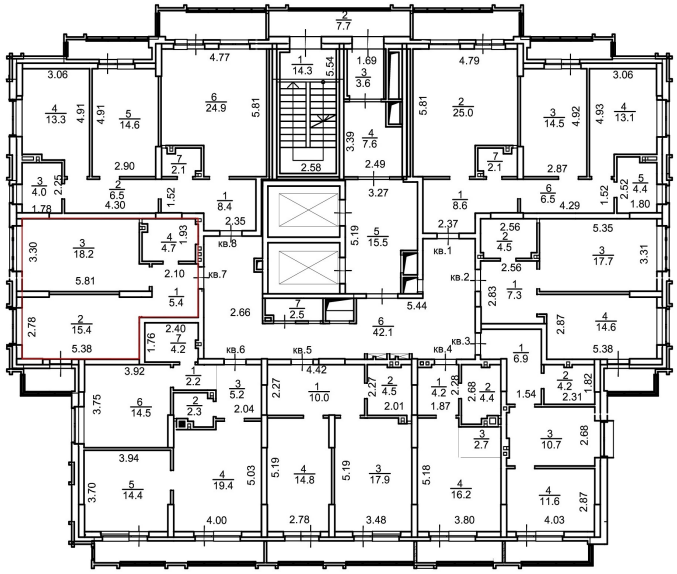

Масштаб 1:200

полное наименование должности		инициалы, фамилия

ДОКУМЕНТ ПОДПИСАН
ЭЛЕКТРОННОЙ ПОДПИСЬЮ
Сертификат: 3094B7974B3CA8E1F07A347CFAD6FA78
Владелец: ФЕДЕРАЛЬНАЯ СЛУЖБА ГОСУДАРСТВЕННОЙ РЕГИСТРАЦИИ, КАДАСТРА И КАРТОГРАФИИ
Действителен: с 17.05.2022 по 10.08.2023

Здание
вид объекта недвижимости

Лист № 8 раздела 8	Всего листов раздела 8: 202	Всего разделов: 5	Всего листов выписки: 225

22.06.2023г. № КУВИ-001/2023-144215055	
Кадастровый номер: 54:35:042435:536	Номер этажа (этажей): 2

2 этаж

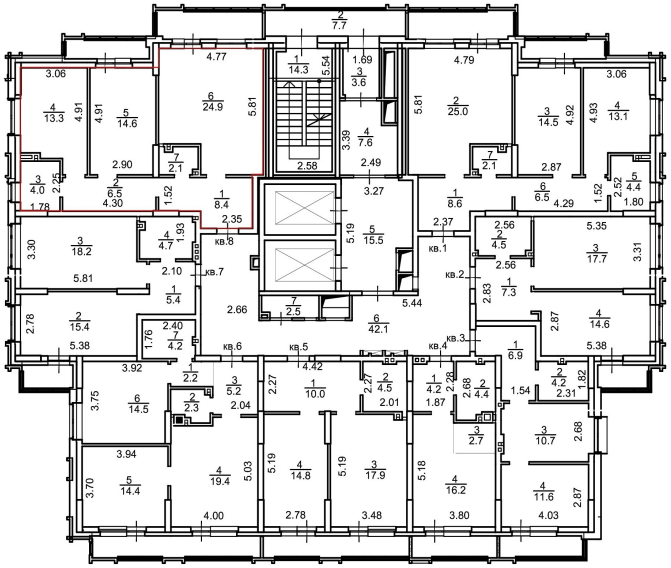

Масштаб 1:200

полное наименование должности		инициалы, фамилия

ДОКУМЕНТ ПОДПИСАН
ЭЛЕКТРОННОЙ ПОДПИСЬЮ
Сертификат: 3094B7974B3CA8E1F07A347CFAD6FA78
Владелец: ФЕДЕРАЛЬНАЯ СЛУЖБА ГОСУДАРСТВЕННОЙ РЕГИСТРАЦИИ, КАДАСТРА И КАРТОГРАФИИ
Действителен: с 17.05.2022 по 10.08.2023

Здание
вид объекта недвижимости

Лист № 9 раздела 8	Всего листов раздела 8: 202	Всего разделов: 5	Всего листов выписки: 225

22.06.2023г. № КУВИ-001/2023-144215055	
Кадастровый номер: 54:35:042435:536	Номер этажа (этажей):

полное наименование должности	ДОКУМЕНТ ПОДПИСАН ЭЛЕКТРОННОЙ ПОДПИСЬЮ Сертификат: 3094B7974B3CA8E1F07A347CFAD6FA78 Владелец: ФЕДЕРАЛЬНАЯ СЛУЖБА ГОСУДАРСТВЕННОЙ РЕГИСТРАЦИИ, КАДАСТРА И КАРТОГРАФИИ Действителен: с 17.05.2022 по 10.08.2023	инициалы, фамилия

Здание
вид объекта недвижимости

Лист № 10 раздела 8	Всего листов раздела 8: 202	Всего разделов: 5	Всего листов выписки: 225

22.06.2023г. № КУВИ-001/2023-144215055	
Кадастровый номер: 54:35:042435:536	Номер этажа (этажей): 3

3 этаж

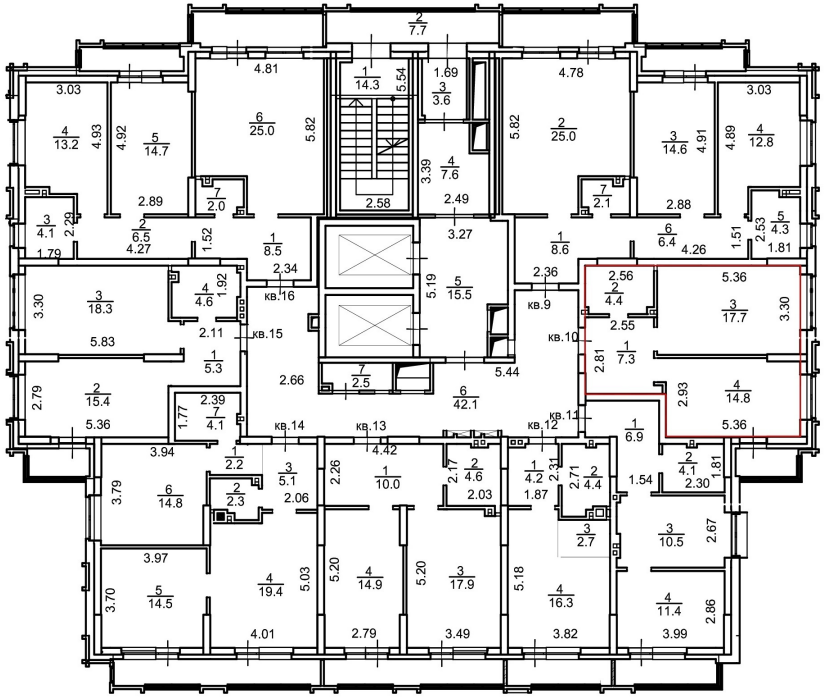

Масштаб 1:200

полное наименование должности		инициалы, фамилия

ДОКУМЕНТ ПОДПИСАН
ЭЛЕКТРОННОЙ ПОДПИСЬЮ
Сертификат: 3094B7974B3CA8E1F07A347CFAD6FA78
Владелец: ФЕДЕРАЛЬНАЯ СЛУЖБА ГОСУДАРСТВЕННОЙ РЕГИСТРАЦИИ, КАДАСТРА И КАРТОГРАФИИ
Действителен: с 17.05.2022 по 10.08.2023

Здание
вид объекта недвижимости

Лист № 11 раздела 8	Всего листов раздела 8: 202	Всего разделов: 5	Всего листов выписки: 225

22.06.2023г. № КУВИ-001/2023-144215055	
Кадастровый номер: 54:35:042435:536	Номер этажа (этажей): 3

3 этаж

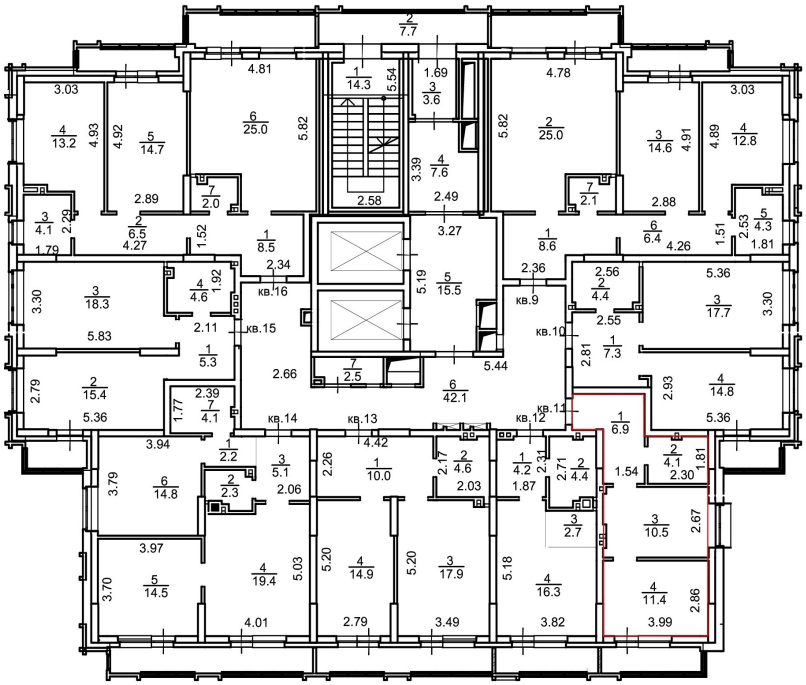

Масштаб 1:200

полное наименование должности		инициалы, фамилия

ДОКУМЕНТ ПОДПИСАН
ЭЛЕКТРОННОЙ ПОДПИСЬЮ
Сертификат: 3094B7974B3CA8E1F07A347CFAD6FA78
Владелец: ФЕДЕРАЛЬНАЯ СЛУЖБА ГОСУДАРСТВЕННОЙ РЕГИСТРАЦИИ, КАДАСТРА И КАРТОГРАФИИ
Действителен: с 17.05.2022 по 10.08.2023

Здание
вид объекта недвижимости

Лист № 12 раздела 8	Всего листов раздела 8: 202	Всего разделов: 5	Всего листов выписки: 225

22.06.2023г. № КУВИ-001/2023-144215055	
Кадастровый номер: 54:35:042435:536	Номер этажа (этажей): 3

3 этаж

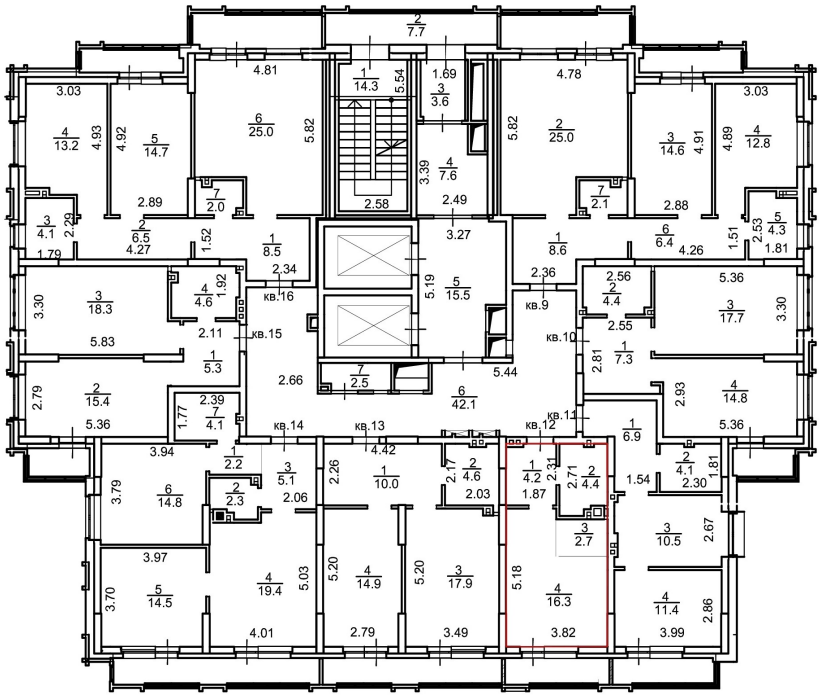

Масштаб 1:200

полное наименование должности		инициалы, фамилия

ДОКУМЕНТ ПОДПИСАН
ЭЛЕКТРОННОЙ ПОДПИСЬЮ
Сертификат: 3094B7974B3CA8E1F07A347CFAD6FA78
Владелец: ФЕДЕРАЛЬНАЯ СЛУЖБА ГОСУДАРСТВЕННОЙ РЕГИСТРАЦИИ, КАДАСТРА И КАРТОГРАФИИ
Действителен: с 17.05.2022 по 10.08.2023

Здание
вид объекта недвижимости

Лист № 13 раздела 8	Всего листов раздела 8: 202	Всего разделов: 5	Всего листов выписки: 225

22.06.2023г. № КУВИ-001/2023-144215055	
Кадастровый номер: 54:35:042435:536	Номер этажа (этажей): 3

3 этаж

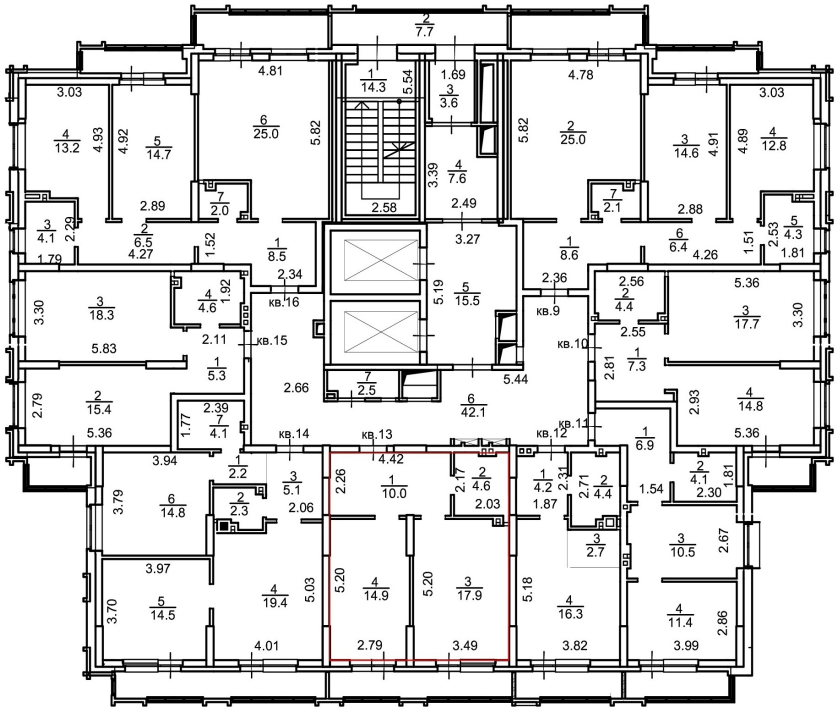

Масштаб 1:200

полное наименование должности		инициалы, фамилия

ДОКУМЕНТ ПОДПИСАН
ЭЛЕКТРОННОЙ ПОДПИСЬЮ
Сертификат: 3094B7974B3CA8E1F07A347CFAD6FA78
Владелец: ФЕДЕРАЛЬНАЯ СЛУЖБА ГОСУДАРСТВЕННОЙ РЕГИСТРАЦИИ, КАДАСТРА И КАРТОГРАФИИ
Действителен: с 17.05.2022 по 10.08.2023

Здание
вид объекта недвижимости

Лист № 14 раздела 8	Всего листов раздела 8: 202	Всего разделов: 5	Всего листов выписки: 225

22.06.2023г. № КУВИ-001/2023-144215055	
Кадастровый номер: 54:35:042435:536	Номер этажа (этажей): 3

3 этаж

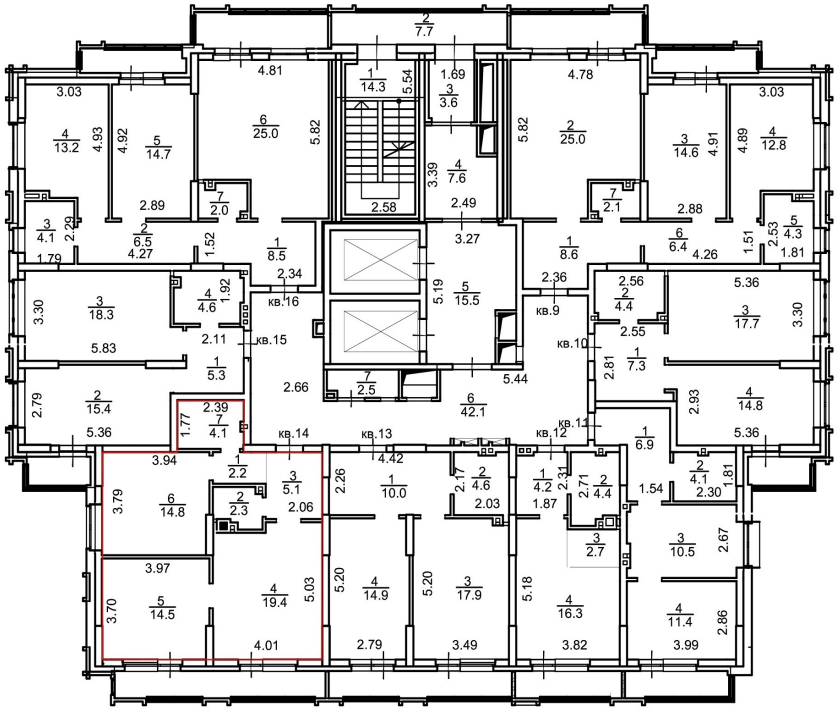

Масштаб 1:200

полное наименование должности		инициалы, фамилия

ДОКУМЕНТ ПОДПИСАН
ЭЛЕКТРОННОЙ ПОДПИСЬЮ
Сертификат: 3094B7974B3CA8E1F07A347CFAD6FA78
Владелец: ФЕДЕРАЛЬНАЯ СЛУЖБА ГОСУДАРСТВЕННОЙ РЕГИСТРАЦИИ, КАДАСТРА И КАРТОГРАФИИ
Действителен: с 17.05.2022 по 10.08.2023

Здание
вид объекта недвижимости

Лист № 15 раздела 8	Всего листов раздела 8: 202	Всего разделов: 5	Всего листов выписки: 225

22.06.2023г. № КУВИ-001/2023-144215055	
Кадастровый номер: 54:35:042435:536	Номер этажа (этажей): 3

3 этаж

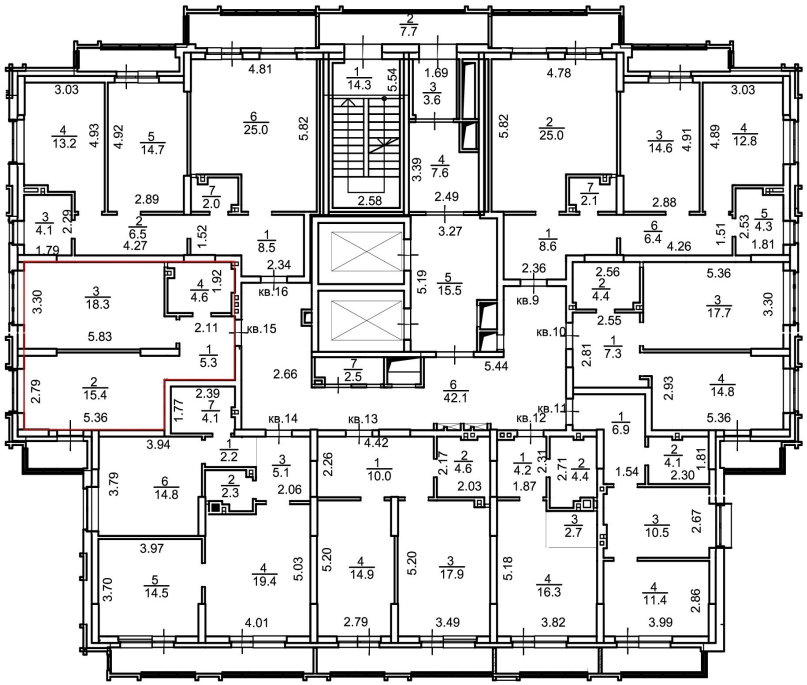

Масштаб 1:200

полное наименование должности		инициалы, фамилия

ДОКУМЕНТ ПОДПИСАН
ЭЛЕКТРОННОЙ ПОДПИСЬЮ
Сертификат: 3094B7974B3CA8E1F07A347CFAD6FA78
Владелец: ФЕДЕРАЛЬНАЯ СЛУЖБА ГОСУДАРСТВЕННОЙ РЕГИСТРАЦИИ, КАДАСТРА И КАРТОГРАФИИ
Действителен: с 17.05.2022 по 10.08.2023

Здание
вид объекта недвижимости

Лист № 16 раздела 8	Всего листов раздела 8: 202	Всего разделов: 5	Всего листов выписки: 225

22.06.2023г. № КУВИ-001/2023-144215055	
Кадастровый номер: 54:35:042435:536	Номер этажа (этажей): 3

3 этаж

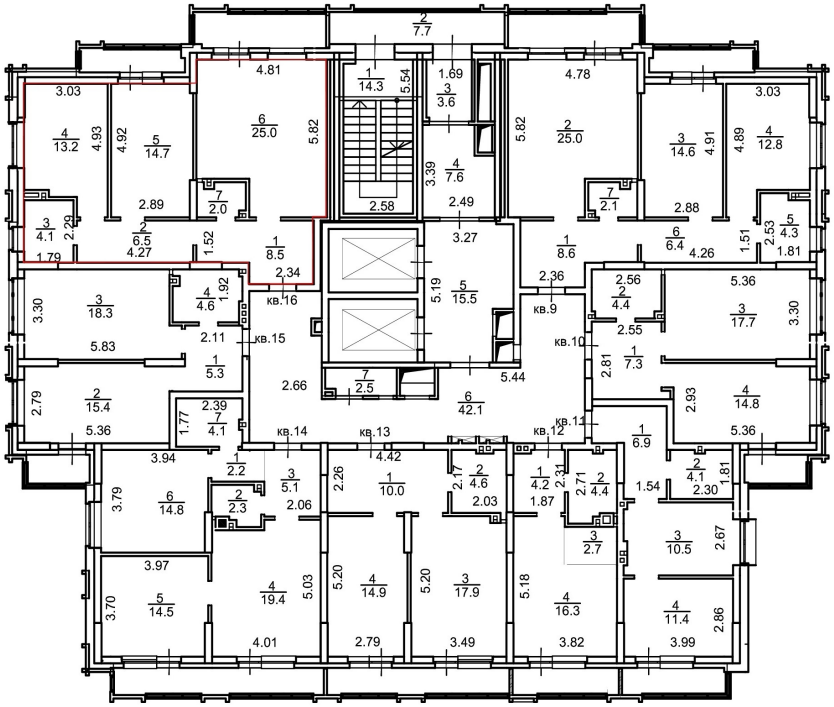

Масштаб 1:200

полное наименование должности		инициалы, фамилия

ДОКУМЕНТ ПОДПИСАН
ЭЛЕКТРОННОЙ ПОДПИСЬЮ
Сертификат: 3094B7974B3CA8E1F07A347CFAD6FA78
Владелец: ФЕДЕРАЛЬНАЯ СЛУЖБА ГОСУДАРСТВЕННОЙ РЕГИСТРАЦИИ, КАДАСТРА И КАРТОГРАФИИ
Действителен: с 17.05.2022 по 10.08.2023

Здание
вид объекта недвижимости

Лист № 17 раздела 8	Всего листов раздела 8: 202	Всего разделов: 5	Всего листов выписки: 225

22.06.2023г. № КУВИ-001/2023-144215055	
Кадастровый номер: 54:35:042435:536	Номер этажа (этажей): 4

4 этаж

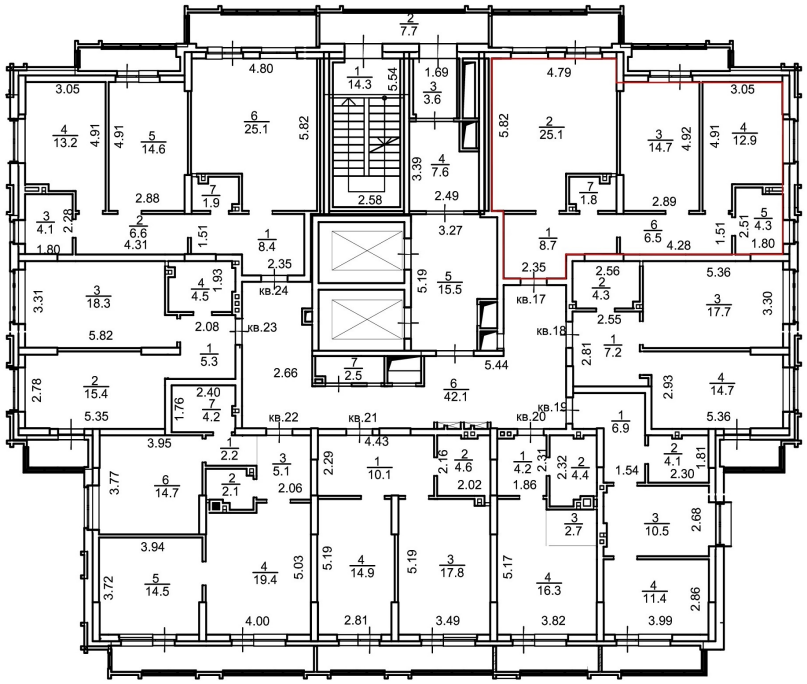

Масштаб 1:200

полное наименование должности		инициалы, фамилия

ДОКУМЕНТ ПОДПИСАН
ЭЛЕКТРОННОЙ ПОДПИСЬЮ
Сертификат: 3094B7974B3CA8E1F07A347CFAD6FA78
Владелец: ФЕДЕРАЛЬНАЯ СЛУЖБА ГОСУДАРСТВЕННОЙ РЕГИСТРАЦИИ, КАДАСТРА И КАРТОГРАФИИ
Действителен: с 17.05.2022 по 10.08.2023

Здание
вид объекта недвижимости

Лист № 18 раздела 8	Всего листов раздела 8: 202	Всего разделов: 5	Всего листов выписки: 225

22.06.2023г. № КУВИ-001/2023-144215055	
Кадастровый номер: 54:35:042435:536	Номер этажа (этажей): 4

4 этаж

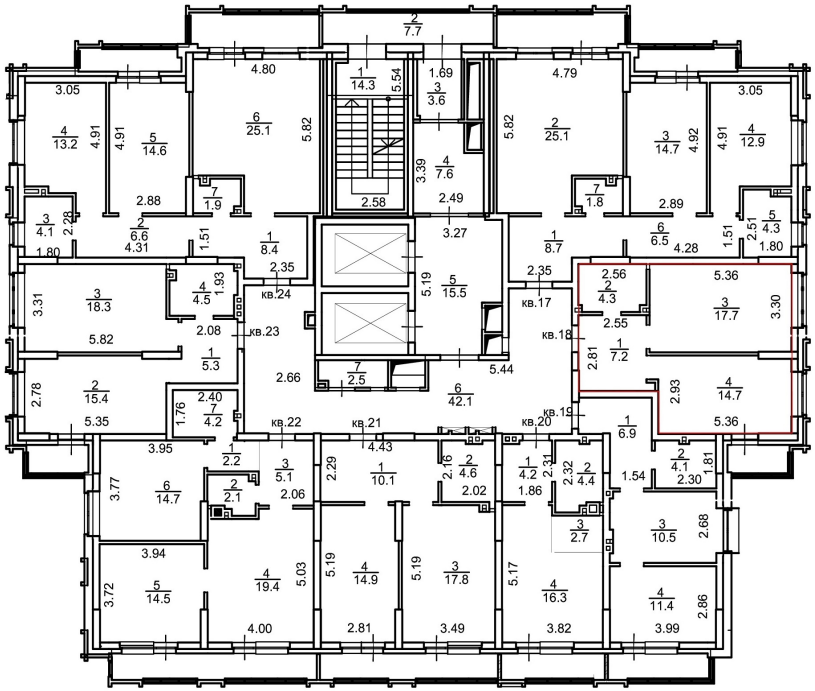

Масштаб 1:200

полное наименование должности		инициалы, фамилия

ДОКУМЕНТ ПОДПИСАН
ЭЛЕКТРОННОЙ ПОДПИСЬЮ
Сертификат: 3094B7974B3CA8E1F07A347CFAD6FA78
Владелец: ФЕДЕРАЛЬНАЯ СЛУЖБА ГОСУДАРСТВЕННОЙ РЕГИСТРАЦИИ, КАДАСТРА И КАРТОГРАФИИ
Действителен: с 17.05.2022 по 10.08.2023

Здание
вид объекта недвижимости

Лист № 19 раздела 8	Всего листов раздела 8: 202	Всего разделов: 5	Всего листов выписки: 225

22.06.2023г. № КУВИ-001/2023-144215055

Кадастровый номер: 54:35:042435:536	Номер этажа (этажей): 4

4 этаж

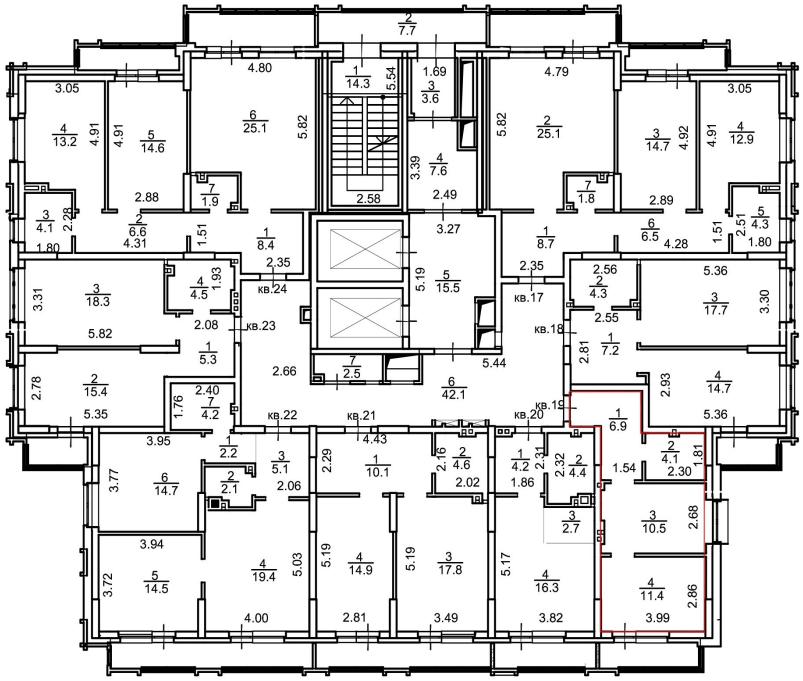

Масштаб 1:200

полное наименование должности		инициалы, фамилия

ДОКУМЕНТ ПОДПИСАН
ЭЛЕКТРОННОЙ ПОДПИСЬЮ
Сертификат: 3094B7974B3CA8E1F07A347CFAD6FA78
Владелец: ФЕДЕРАЛЬНАЯ СЛУЖБА ГОСУДАРСТВЕННОЙ РЕГИСТРАЦИИ, КАДАСТРА И КАРТОГРАФИИ
Действителен: с 17.05.2022 по 10.08.2023

Здание
вид объекта недвижимости

Лист № 20 раздела 8	Всего листов раздела 8: 202	Всего разделов: 5	Всего листов выписки: 225

22.06.2023г. № КУВИ-001/2023-144215055	
Кадастровый номер: 54:35:042435:536	Номер этажа (этажей): 4

4 этаж

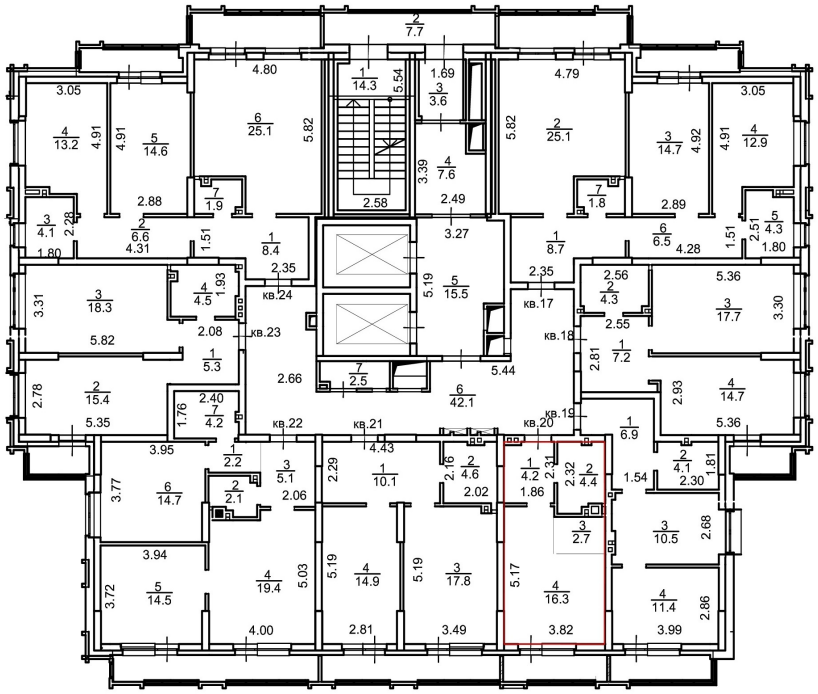

Масштаб 1:200

полное наименование должности		инициалы, фамилия

ДОКУМЕНТ ПОДПИСАН
ЭЛЕКТРОННОЙ ПОДПИСЬЮ
Сертификат: 3094B7974B3CA8E1F07A347CFAD6FA78
Владелец: ФЕДЕРАЛЬНАЯ СЛУЖБА ГОСУДАРСТВЕННОЙ РЕГИСТРАЦИИ, КАДАСТРА И КАРТОГРАФИИ
Действителен: с 17.05.2022 по 10.08.2023

Здание
вид объекта недвижимости

Лист № 21 раздела 8	Всего листов раздела 8: 202	Всего разделов: 5	Всего листов выписки: 225

22.06.2023г. № КУВИ-001/2023-144215055

Кадастровый номер: 54:35:042435:536	Номер этажа (этажей): 4

4 этаж

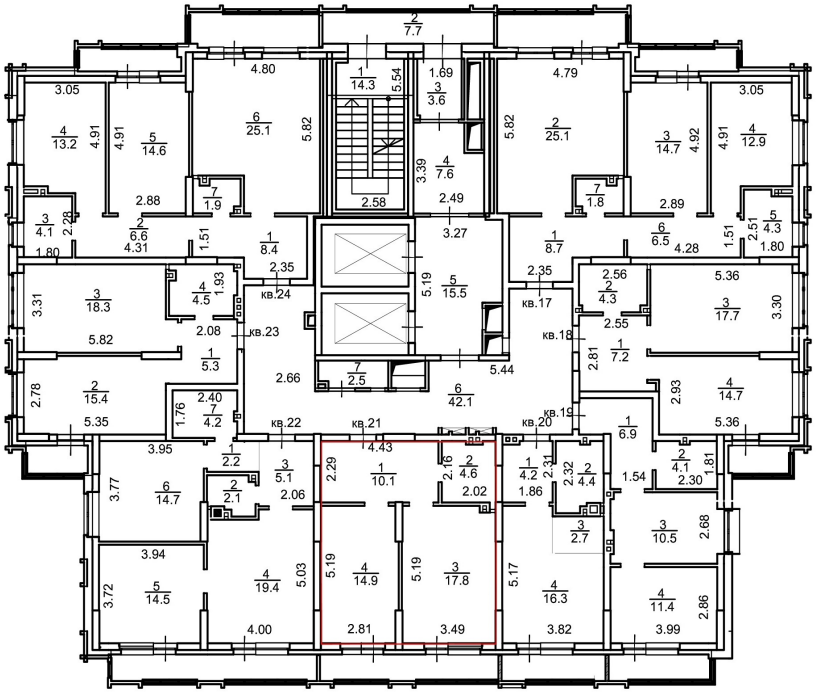

Масштаб 1:200

полное наименование должности		инициалы, фамилия

ДОКУМЕНТ ПОДПИСАН
ЭЛЕКТРОННОЙ ПОДПИСЬЮ
Сертификат: 3094B7974B3CA8E1F07A347CFAD6FA78
Владелец: ФЕДЕРАЛЬНАЯ СЛУЖБА ГОСУДАРСТВЕННОЙ РЕГИСТРАЦИИ, КАДАСТРА И КАРТОГРАФИИ
Действителен: с 17.05.2022 по 10.08.2023

Здание
вид объекта недвижимости

Лист № 22 раздела 8	Всего листов раздела 8: 202	Всего разделов: 5	Всего листов выписки: 225

22.06.2023г. № КУВИ-001/2023-144215055

Кадастровый номер: 54:35:042435:536	Номер этажа (этажей): 4

4 этаж

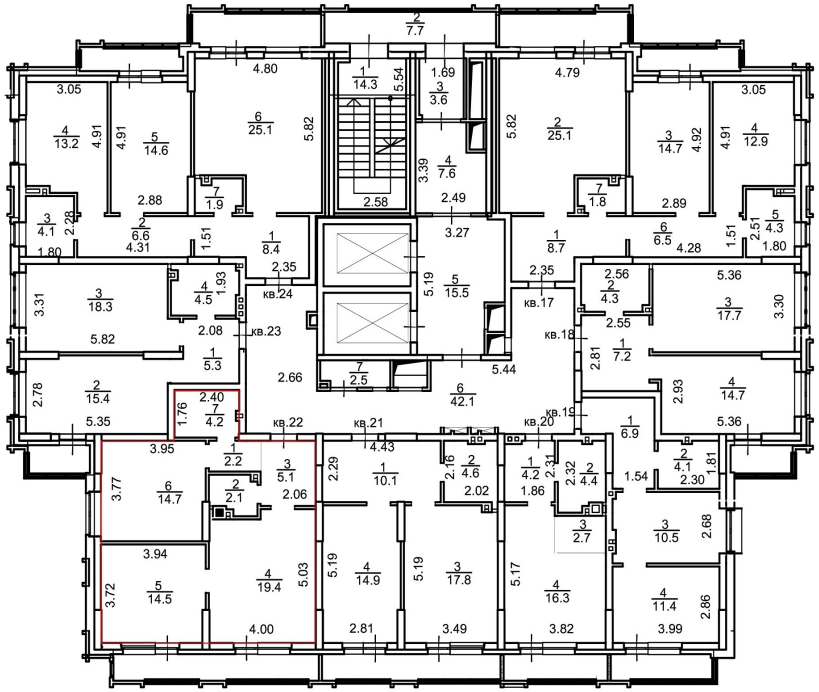

Масштаб 1:200

полное наименование должности		инициалы, фамилия

ДОКУМЕНТ ПОДПИСАН
ЭЛЕКТРОННОЙ ПОДПИСЬЮ
Сертификат: 3094B7974B3CA8E1F07A347CFAD6FA78
Владелец: ФЕДЕРАЛЬНАЯ СЛУЖБА ГОСУДАРСТВЕННОЙ РЕГИСТРАЦИИ, КАДАСТРА И КАРТОГРАФИИ
Действителен: с 17.05.2022 по 10.08.2023

Здание
вид объекта недвижимости

Лист № 23 раздела 8	Всего листов раздела 8: 202	Всего разделов: 5	Всего листов выписки: 225

22.06.2023г. № КУВИ-001/2023-144215055

Кадастровый номер: 54:35:042435:536	Номер этажа (этажей): 4

4 этаж

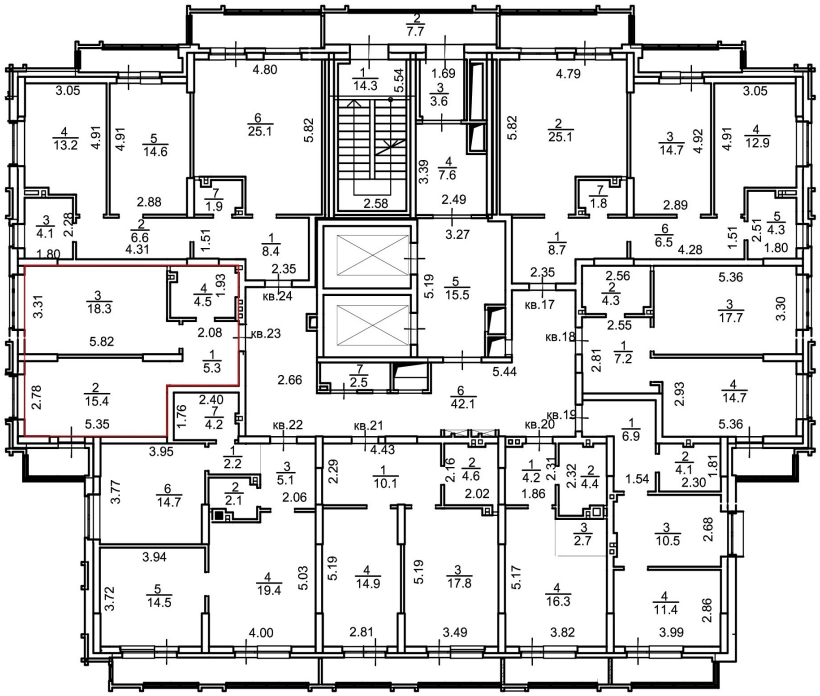

Масштаб 1:200

ДОКУМЕНТ ПОДПИСАН
ЭЛЕКТРОННОЙ ПОДПИСЬЮ
Сертификат: 3094B7974B3CA8E1F07A347CFAD6FA78
Владелец: ФЕДЕРАЛЬНАЯ СЛУЖБА ГОСУДАРСТВЕННОЙ РЕГИСТРАЦИИ, КАДАСТРА И КАРТОГРАФИИ
Действителен: с 17.05.2022 по 10.08.2023

полное наименование должности		инициалы, фамилия

Здание
вид объекта недвижимости

Лист № 24 раздела 8	Всего листов раздела 8: 202	Всего разделов: 5	Всего листов выписки: 225

22.06.2023г. № КУВИ-001/2023-144215055	
Кадастровый номер: 54:35:042435:536	Номер этажа (этажей): 4

4 этаж

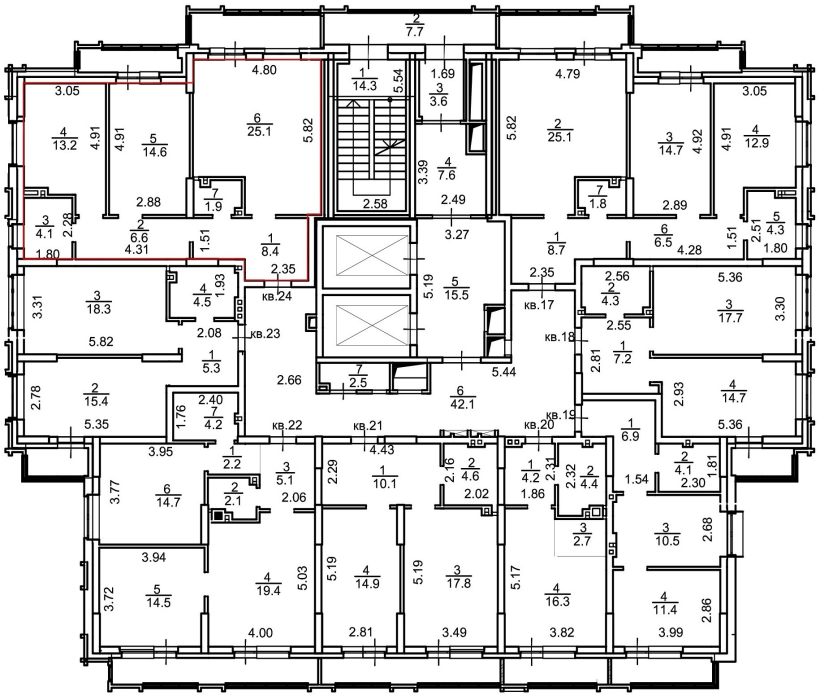

Масштаб 1:200

ДОКУМЕНТ ПОДПИСАН
ЭЛЕКТРОННОЙ ПОДПИСЬЮ
Сертификат: 3094B7974B3CA8E1F07A347CFAD6FA78
Владелец: ФЕДЕРАЛЬНАЯ СЛУЖБА ГОСУДАРСТВЕННОЙ РЕГИСТРАЦИИ, КАДАСТРА И КАРТОГРАФИИ
Действителен: с 17.05.2022 по 10.08.2023

полное наименование должности		инициалы, фамилия

Здание
вид объекта недвижимости

Лист № 25 раздела 8	Всего листов раздела 8: 202	Всего разделов: 5	Всего листов выписки: 225

22.06.2023г. № КУВИ-001/2023-144215055	
Кадастровый номер: 54:35:042435:536	Номер этажа (этажей): 5

5 этаж

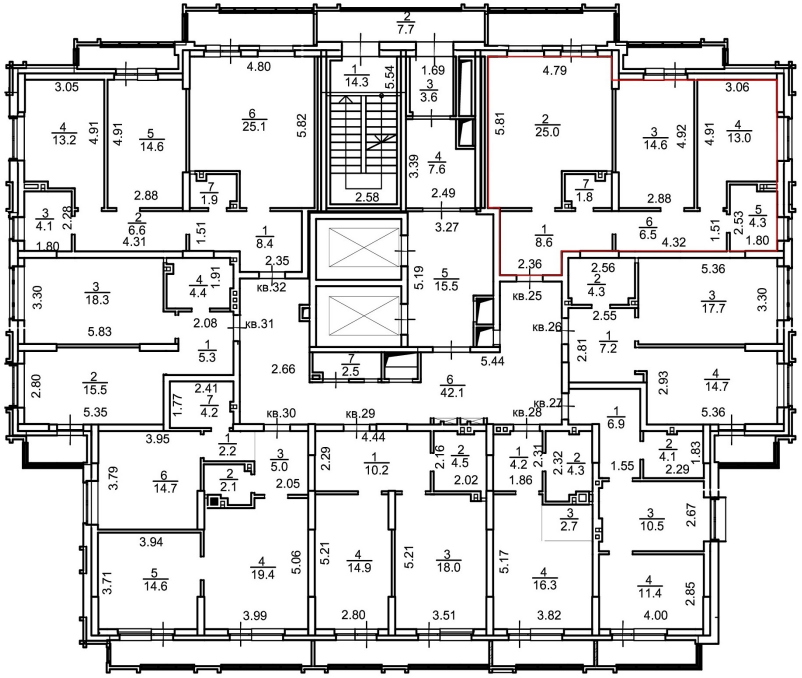

Масштаб 1:200

полное наименование должности		инициалы, фамилия

ДОКУМЕНТ ПОДПИСАН
ЭЛЕКТРОННОЙ ПОДПИСЬЮ
Сертификат: 3094B7974B3CA8E1F07A347CFAD6FA78
Владелец: ФЕДЕРАЛЬНАЯ СЛУЖБА ГОСУДАРСТВЕННОЙ РЕГИСТРАЦИИ, КАДАСТРА И КАРТОГРАФИИ
Действителен: с 17.05.2022 по 10.08.2023

Здание
вид объекта недвижимости

Лист № 26 раздела 8	Всего листов раздела 8: 202	Всего разделов: 5	Всего листов выписки: 225

22.06.2023г. № КУВИ-001/2023-144215055

Кадастровый номер: 54:35:042435:536	Номер этажа (этажей): 5

5 этаж

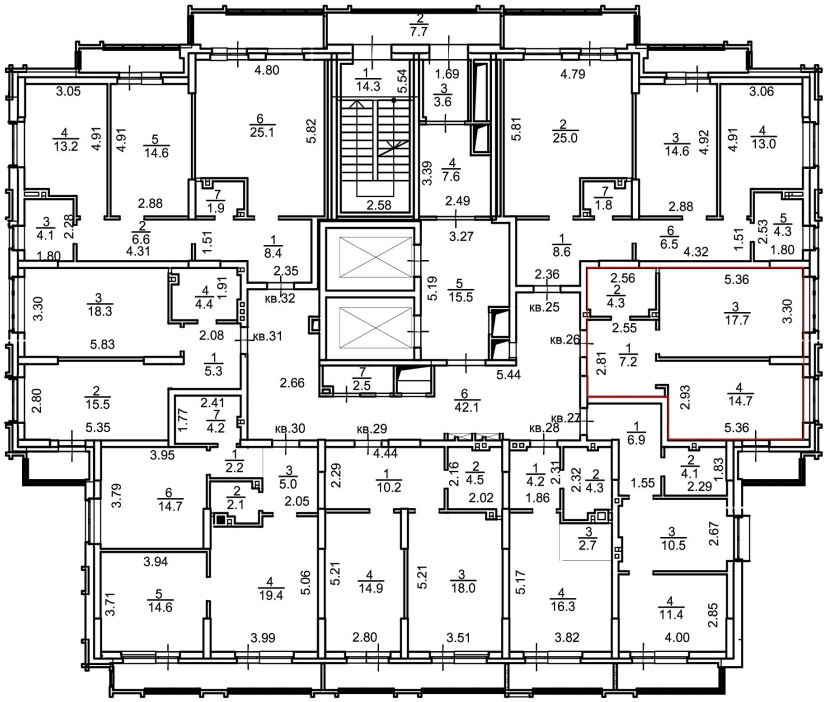

Масштаб 1:200

полное наименование должности		инициалы, фамилия

ДОКУМЕНТ ПОДПИСАН
ЭЛЕКТРОННОЙ ПОДПИСЬЮ
Сертификат: 3094B7974B3CA8E1F07A347CFAD6FA78
Владелец: ФЕДЕРАЛЬНАЯ СЛУЖБА ГОСУДАРСТВЕННОЙ РЕГИСТРАЦИИ, КАДАСТРА И КАРТОГРАФИИ
Действителен: с 17.05.2022 по 10.08.2023

Здание
вид объекта недвижимости

Лист № 27 раздела 8	Всего листов раздела 8: 202	Всего разделов: 5	Всего листов выписки: 225

22.06.2023г. № КУВИ-001/2023-144215055	
Кадастровый номер: 54:35:042435:536	Номер этажа (этажей): 5

5 этаж

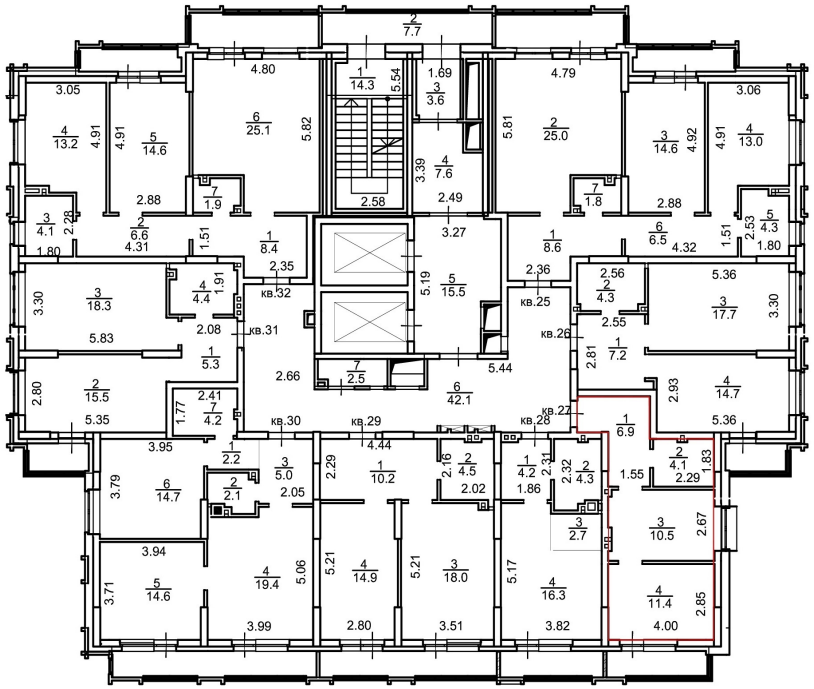

Масштаб 1:200

полное наименование должности		инициалы, фамилия

ДОКУМЕНТ ПОДПИСАН
ЭЛЕКТРОННОЙ ПОДПИСЬЮ
Сертификат: 3094B7974B3CA8E1F07A347CFAD6FA78
Владелец: ФЕДЕРАЛЬНАЯ СЛУЖБА ГОСУДАРСТВЕННОЙ РЕГИСТРАЦИИ, КАДАСТРА И КАРТОГРАФИИ
Действителен: с 17.05.2022 по 10.08.2023

Здание
вид объекта недвижимости

Лист № 28 раздела 8	Всего листов раздела 8: 202	Всего разделов: 5	Всего листов выписки: 225

22.06.2023г. № КУВИ-001/2023-144215055	
Кадастровый номер: 54:35:042435:536	Номер этажа (этажей): 5

5 этаж

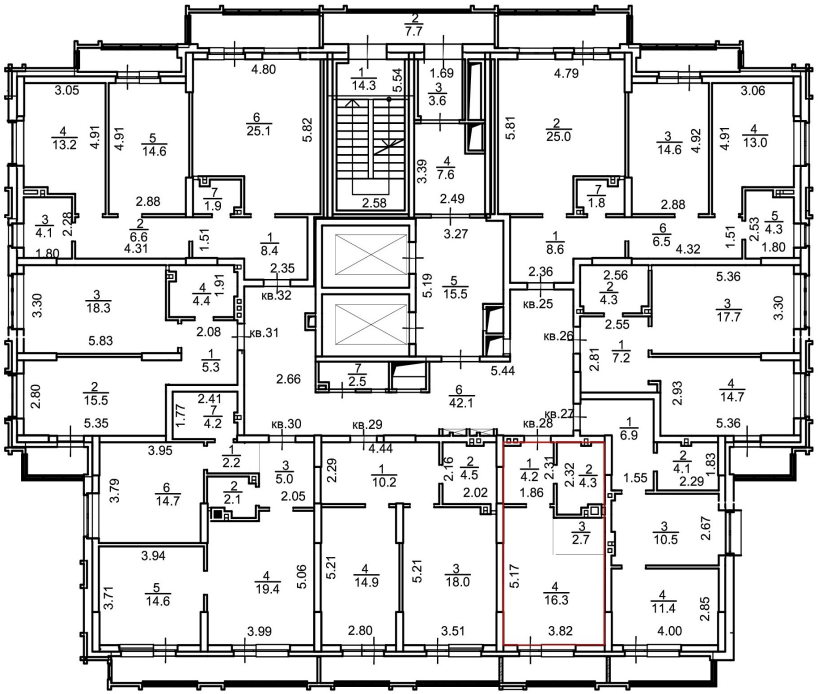

Масштаб 1:200

полное наименование должности		инициалы, фамилия

ДОКУМЕНТ ПОДПИСАН
ЭЛЕКТРОННОЙ ПОДПИСЬЮ
Сертификат: 3094B7974B3CA8E1F07A347CFAD6FA78
Владелец: ФЕДЕРАЛЬНАЯ СЛУЖБА ГОСУДАРСТВЕННОЙ РЕГИСТРАЦИИ, КАДАСТРА И КАРТОГРАФИИ
Действителен: с 17.05.2022 по 10.08.2023

Здание
вид объекта недвижимости

Лист № 29 раздела 8	Всего листов раздела 8: 202	Всего разделов: 5	Всего листов выписки: 225

22.06.2023г. № КУВИ-001/2023-144215055	
Кадастровый номер: 54:35:042435:536	Номер этажа (этажей): 5

5 этаж

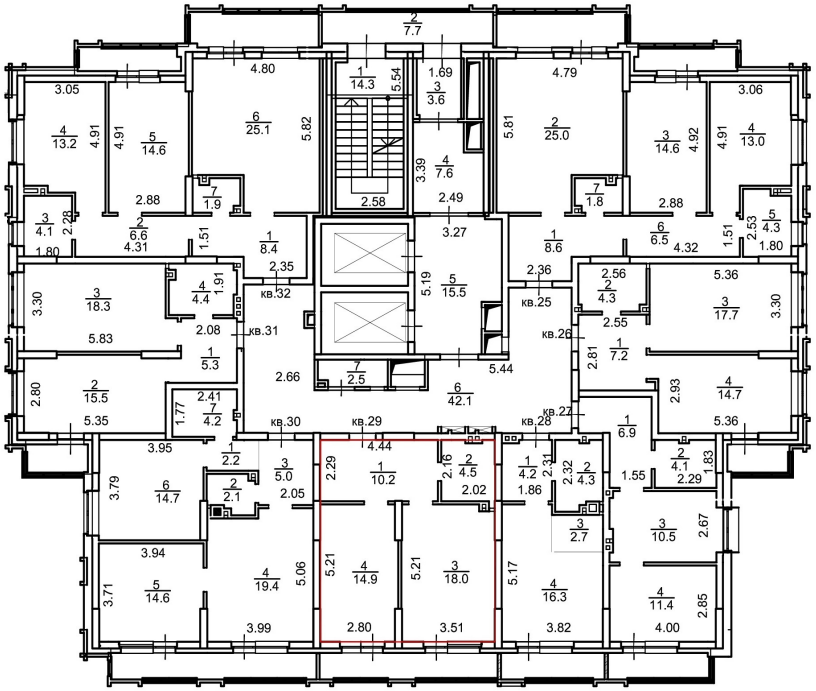

Масштаб 1:200

полное наименование должности		инициалы, фамилия

ДОКУМЕНТ ПОДПИСАН
ЭЛЕКТРОННОЙ ПОДПИСЬЮ
Сертификат: 3094B7974B3CA8E1F07A347CFAD6FA78
Владелец: ФЕДЕРАЛЬНАЯ СЛУЖБА ГОСУДАРСТВЕННОЙ РЕГИСТРАЦИИ, КАДАСТРА И КАРТОГРАФИИ
Действителен: с 17.05.2022 по 10.08.2023

Здание
вид объекта недвижимости

Лист № 30 раздела 8	Всего листов раздела 8: 202	Всего разделов: 5	Всего листов выписки: 225

22.06.2023г. № КУВИ-001/2023-144215055	
Кадастровый номер: 54:35:042435:536	Номер этажа (этажей): 5

5 этаж

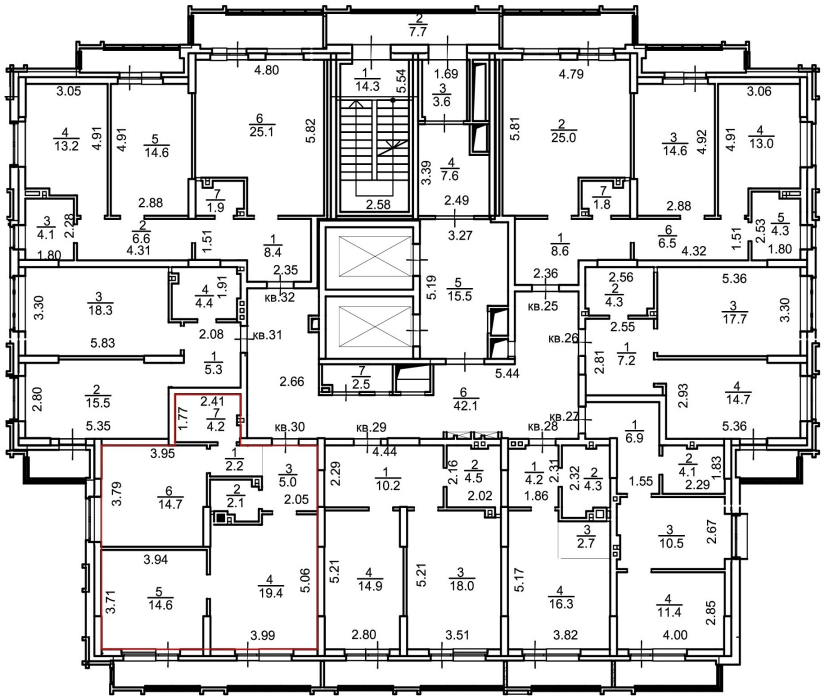

Масштаб 1:200

полное наименование должности		инициалы, фамилия

ДОКУМЕНТ ПОДПИСАН
ЭЛЕКТРОННОЙ ПОДПИСЬЮ
Сертификат: 3094B7974B3CA8E1F07A347CFAD6FA78
Владелец: ФЕДЕРАЛЬНАЯ СЛУЖБА ГОСУДАРСТВЕННОЙ РЕГИСТРАЦИИ, КАДАСТРА И КАРТОГРАФИИ
Действителен: с 17.05.2022 по 10.08.2023

Здание
вид объекта недвижимости

Лист № 31 раздела 8	Всего листов раздела 8: 202	Всего разделов: 5	Всего листов выписки: 225

22.06.2023г. № КУВИ-001/2023-144215055	
Кадастровый номер: 54:35:042435:536	Номер этажа (этажей): 5

5 этаж

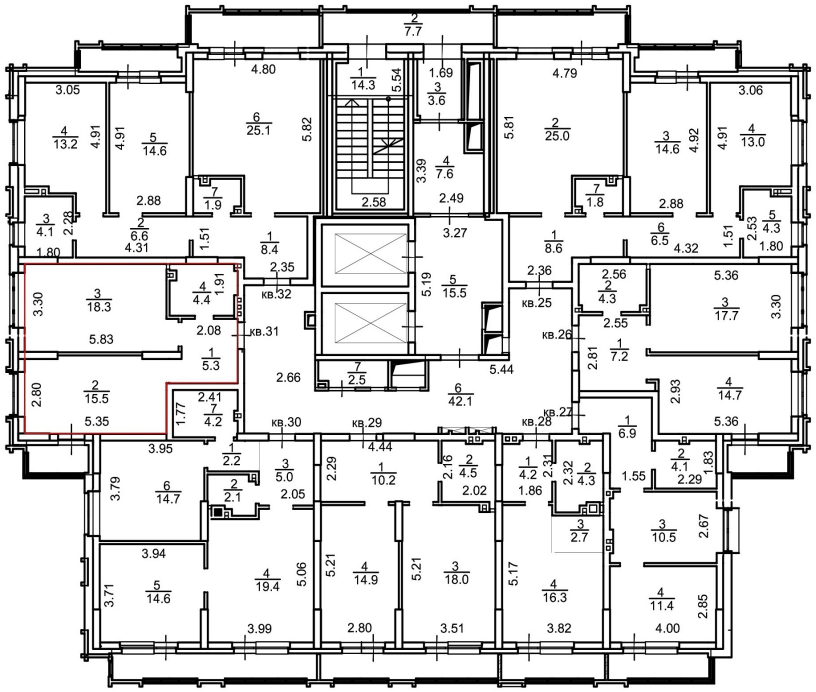

Масштаб 1:200

полное наименование должности		инициалы, фамилия

ДОКУМЕНТ ПОДПИСАН
ЭЛЕКТРОННОЙ ПОДПИСЬЮ
Сертификат: 3094B7974B3CA8E1F07A347CFAD6FA78
Владелец: ФЕДЕРАЛЬНАЯ СЛУЖБА ГОСУДАРСТВЕННОЙ РЕГИСТРАЦИИ, КАДАСТРА И КАРТОГРАФИИ
Действителен: с 17.05.2022 по 10.08.2023

Здание
вид объекта недвижимости

Лист № 32 раздела 8	Всего листов раздела 8: 202	Всего разделов: 5	Всего листов выписки: 225

22.06.2023г. № КУВИ-001/2023-144215055	
Кадастровый номер: 54:35:042435:536	Номер этажа (этажей): 5

5 этаж

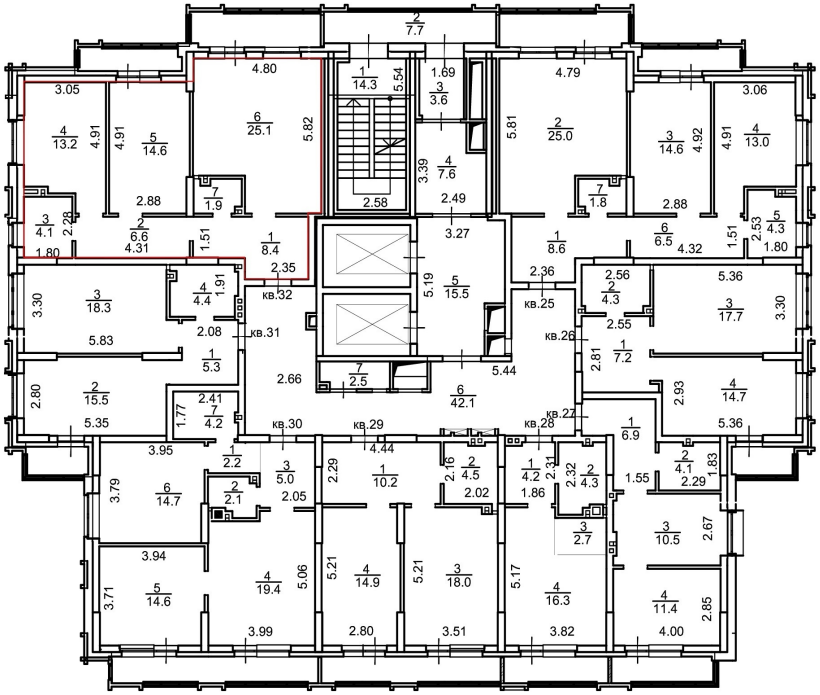

Масштаб 1:200

полное наименование должности		инициалы, фамилия

ДОКУМЕНТ ПОДПИСАН
ЭЛЕКТРОННОЙ ПОДПИСЬЮ
Сертификат: 3094B7974B3CA8E1F07A347CFAD6FA78
Владелец: ФЕДЕРАЛЬНАЯ СЛУЖБА ГОСУДАРСТВЕННОЙ РЕГИСТРАЦИИ, КАДАСТРА И КАРТОГРАФИИ
Действителен: с 17.05.2022 по 10.08.2023

Здание
вид объекта недвижимости

Лист № 33 раздела 8	Всего листов раздела 8: 202	Всего разделов: 5	Всего листов выписки: 225

22.06.2023г. № КУВИ-001/2023-144215055	
Кадастровый номер: 54:35:042435:536	Номер этажа (этажей): 6

6 этаж

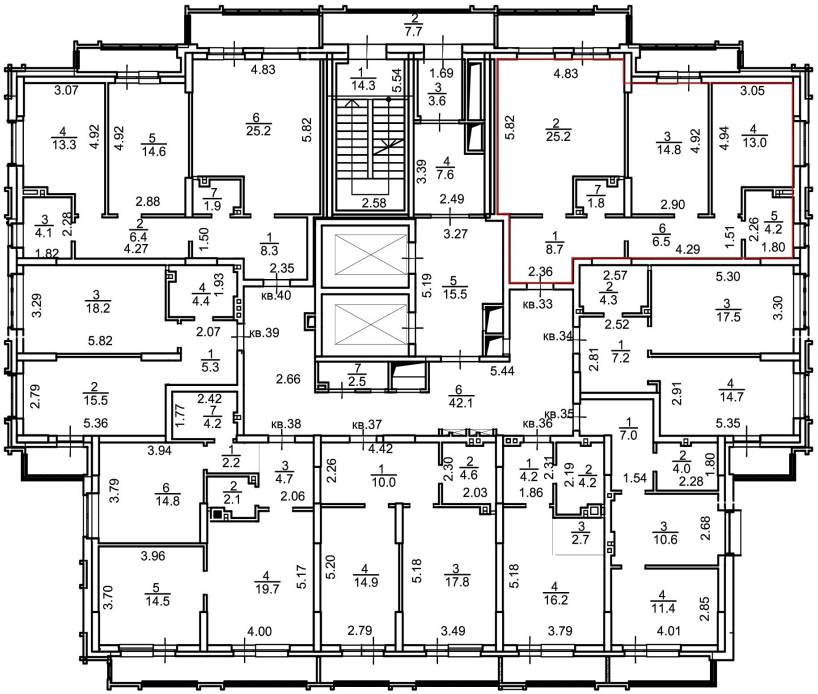

Масштаб 1:200

полное наименование должности		инициалы, фамилия

ДОКУМЕНТ ПОДПИСАН
ЭЛЕКТРОННОЙ ПОДПИСЬЮ
Сертификат: 3094B7974B3CA8E1F07A347CFAD6FA78
Владелец: ФЕДЕРАЛЬНАЯ СЛУЖБА ГОСУДАРСТВЕННОЙ РЕГИСТРАЦИИ, КАДАСТРА И КАРТОГРАФИИ
Действителен: с 17.05.2022 по 10.08.2023

Здание
вид объекта недвижимости

Лист № 34 раздела 8	Всего листов раздела 8: 202	Всего разделов: 5	Всего листов выписки: 225

22.06.2023г. № КУВИ-001/2023-144215055	
Кадастровый номер: 54:35:042435:536	Номер этажа (этажей): 6

6 этаж

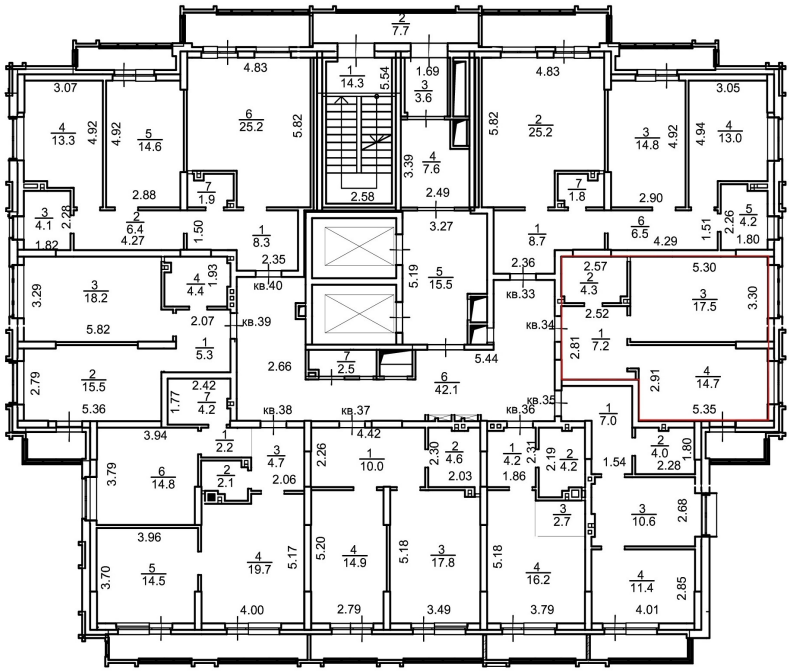

Масштаб 1:200

полное наименование должности		инициалы, фамилия

ДОКУМЕНТ ПОДПИСАН
ЭЛЕКТРОННОЙ ПОДПИСЬЮ
Сертификат: 3094B7974B3CA8E1F07A347CFAD6FA78
Владелец: ФЕДЕРАЛЬНАЯ СЛУЖБА ГОСУДАРСТВЕННОЙ РЕГИСТРАЦИИ, КАДАСТРА И КАРТОГРАФИИ
Действителен: с 17.05.2022 по 10.08.2023

Здание
вид объекта недвижимости

Лист № 35 раздела 8	Всего листов раздела 8: 202	Всего разделов: 5	Всего листов выписки: 225

22.06.2023г. № КУВИ-001/2023-144215055	
Кадастровый номер: 54:35:042435:536	Номер этажа (этажей): 6

6 этаж

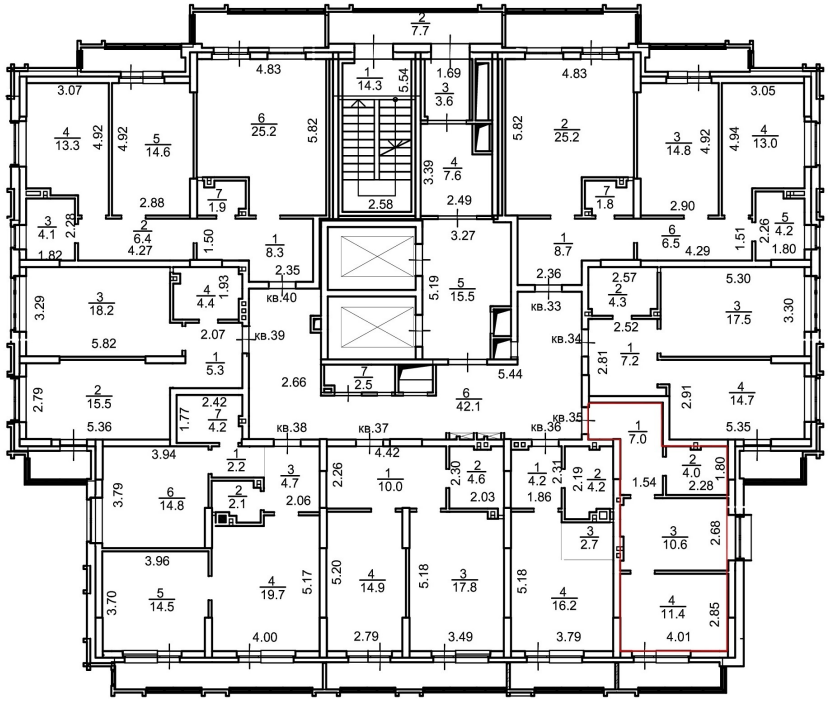

Масштаб 1:200

полное наименование должности		инициалы, фамилия

ДОКУМЕНТ ПОДПИСАН
ЭЛЕКТРОННОЙ ПОДПИСЬЮ
Сертификат: 3094B7974B3CA8E1F07A347CFAD6FA78
Владелец: ФЕДЕРАЛЬНАЯ СЛУЖБА ГОСУДАРСТВЕННОЙ РЕГИСТРАЦИИ, КАДАСТРА И КАРТОГРАФИИ
Действителен: с 17.05.2022 по 10.08.2023

Здание
вид объекта недвижимости

Лист № 36 раздела 8	Всего листов раздела 8: 202	Всего разделов: 5	Всего листов выписки: 225

22.06.2023г. № КУВИ-001/2023-144215055	
Кадастровый номер: 54:35:042435:536	Номер этажа (этажей): 6

6 этаж

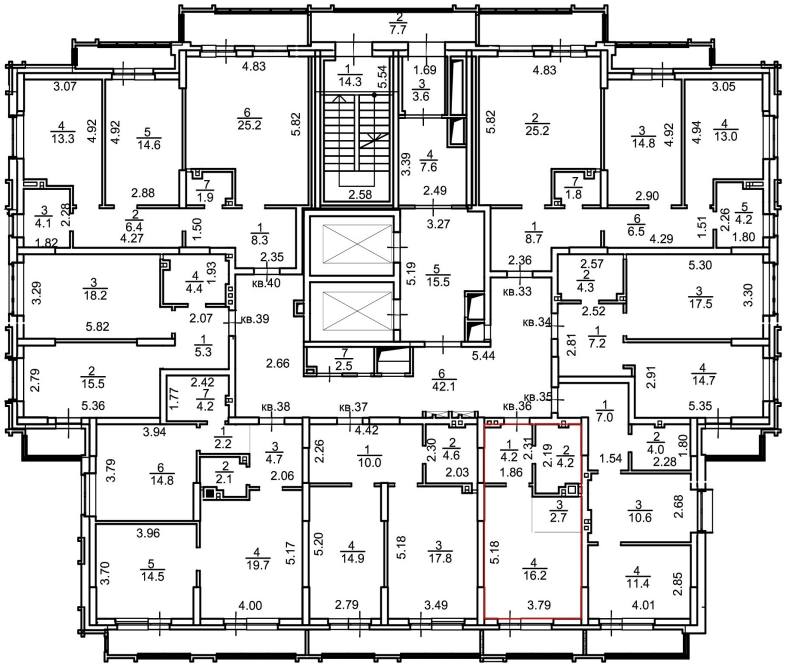

Масштаб 1:200

полное наименование должности		инициалы, фамилия

ДОКУМЕНТ ПОДПИСАН
ЭЛЕКТРОННОЙ ПОДПИСЬЮ
Сертификат: 3094B7974B3CA8E1F07A347CFAD6FA78
Владелец: ФЕДЕРАЛЬНАЯ СЛУЖБА ГОСУДАРСТВЕННОЙ РЕГИСТРАЦИИ, КАДАСТРА И КАРТОГРАФИИ
Действителен: с 17.05.2022 по 10.08.2023

Здание
вид объекта недвижимости

Лист № 37 раздела 8	Всего листов раздела 8: 202	Всего разделов: 5	Всего листов выписки: 225

22.06.2023г. № КУВИ-001/2023-144215055

Кадастровый номер: 54:35:042435:536	Номер этажа (этажей): 6

6 этаж

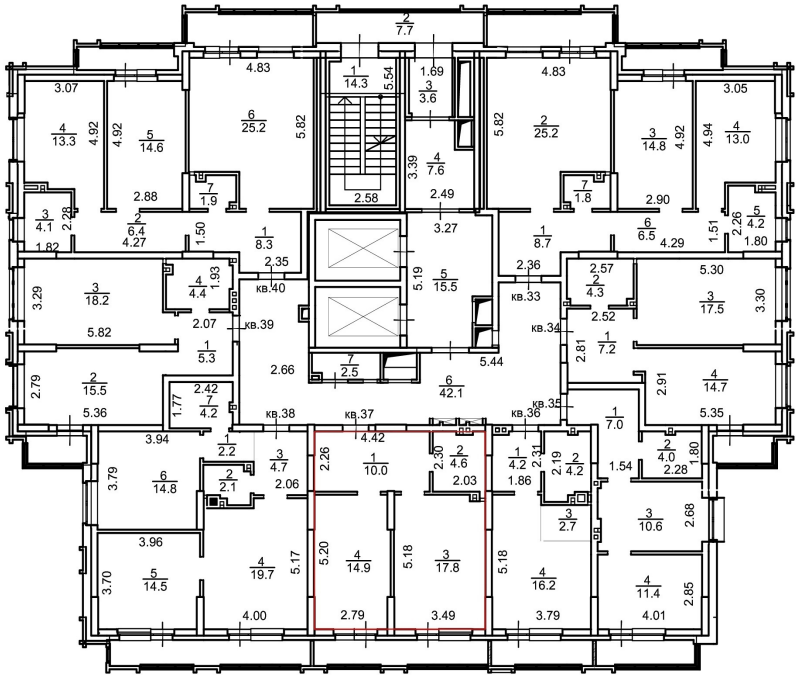

Масштаб 1:200

полное наименование должности	ДОКУМЕНТ ПОДПИСАН ЭЛЕКТРОННОЙ ПОДПИСЬЮ Сертификат: 3094B7974B3CA8E1F07A347CFAD6FA78 Владелец: ФЕДЕРАЛЬНАЯ СЛУЖБА ГОСУДАРСТВЕННОЙ РЕГИСТРАЦИИ, КАДАСТРА И КАРТОГРАФИИ Действителен: с 17.05.2022 по 10.08.2023	инициалы, фамилия

Здание
вид объекта недвижимости

Лист № 38 раздела 8	Всего листов раздела 8: 202	Всего разделов: 5	Всего листов выписки: 225

22.06.2023г. № КУВИ-001/2023-144215055

Кадастровый номер: 54:35:042435:536	Номер этажа (этажей): 6

6 этаж

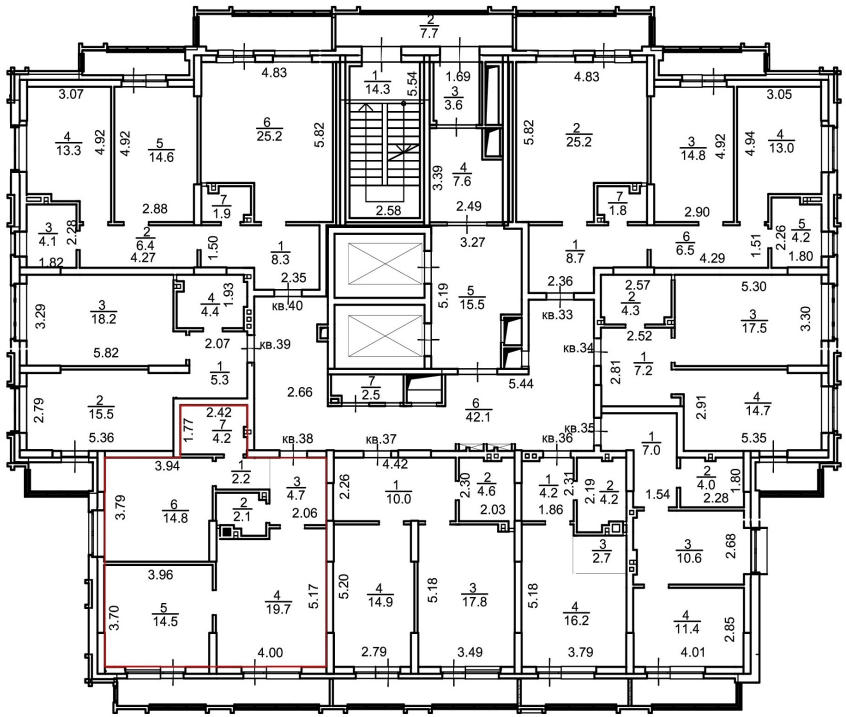

Масштаб 1:200

ДОКУМЕНТ ПОДПИСАН
ЭЛЕКТРОННОЙ ПОДПИСЬЮ
Сертификат: 3094B7974B3CA8E1F07A347CFAD6FA78
Владелец: ФЕДЕРАЛЬНАЯ СЛУЖБА ГОСУДАРСТВЕННОЙ РЕГИСТРАЦИИ, КАДАСТРА И КАРТОГРАФИИ
Действителен: с 17.05.2022 по 10.08.2023

полное наименование должности		инициалы, фамилия

Здание
вид объекта недвижимости

Лист № 39 раздела 8	Всего листов раздела 8: 202	Всего разделов: 5	Всего листов выписки: 225

22.06.2023г. № КУВИ-001/2023-144215055	
Кадастровый номер: 54:35:042435:536	Номер этажа (этажей): 6

6 этаж

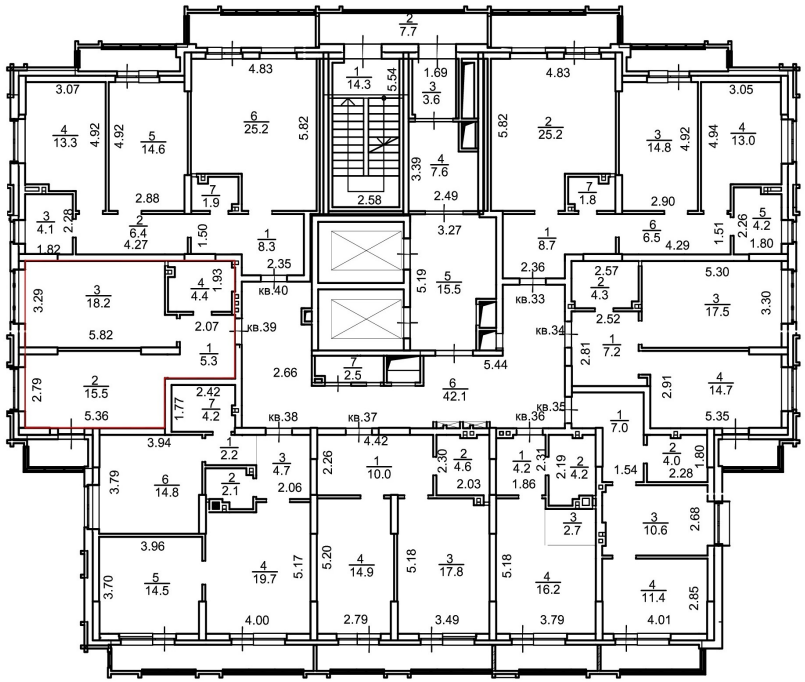

Масштаб 1:200

полное наименование должности		инициалы, фамилия

ДОКУМЕНТ ПОДПИСАН
ЭЛЕКТРОННОЙ ПОДПИСЬЮ
Сертификат: 3094B7974B3CA8E1F07A347CFAD6FA78
Владелец: ФЕДЕРАЛЬНАЯ СЛУЖБА ГОСУДАРСТВЕННОЙ РЕГИСТРАЦИИ, КАДАСТРА И КАРТОГРАФИИ
Действителен: с 17.05.2022 по 10.08.2023

Здание
вид объекта недвижимости

Лист № 40 раздела 8	Всего листов раздела 8: 202	Всего разделов: 5	Всего листов выписки: 225

22.06.2023г. № КУВИ-001/2023-144215055	
Кадастровый номер: 54:35:042435:536	Номер этажа (этажей): 6

6 этаж

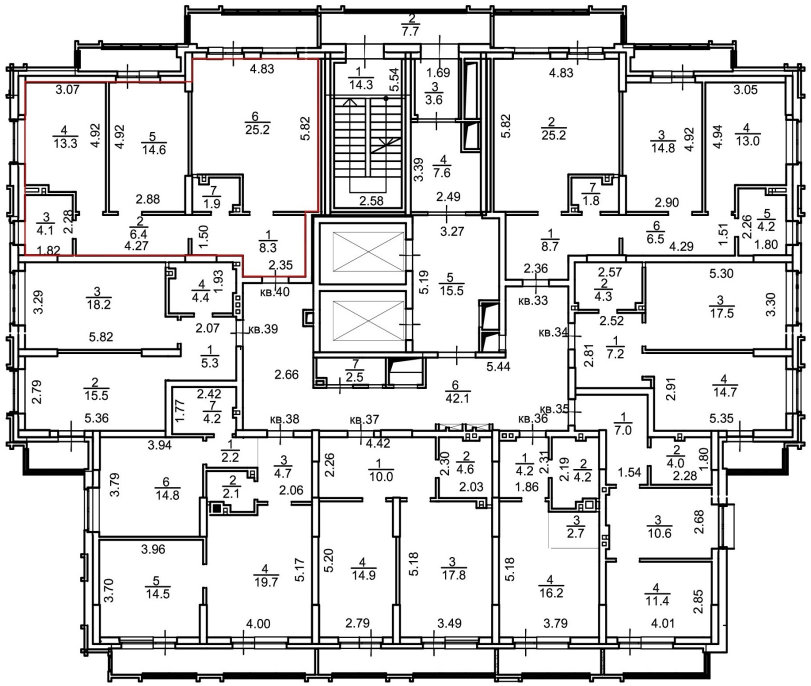

Масштаб 1:200

полное наименование должности		инициалы, фамилия

ДОКУМЕНТ ПОДПИСАН
ЭЛЕКТРОННОЙ ПОДПИСЬЮ
Сертификат: 3094B7974B3CA8E1F07A347CFAD6FA78
Владелец: ФЕДЕРАЛЬНАЯ СЛУЖБА ГОСУДАРСТВЕННОЙ РЕГИСТРАЦИИ, КАДАСТРА И КАРТОГРАФИИ
Действителен: с 17.05.2022 по 10.08.2023

Здание
вид объекта недвижимости

Лист № 41 раздела 8	Всего листов раздела 8: 202	Всего разделов: 5	Всего листов выписки: 225

22.06.2023г. № КУВИ-001/2023-144215055	
Кадастровый номер: 54:35:042435:536	Номер этажа (этажей): 7

7 этаж

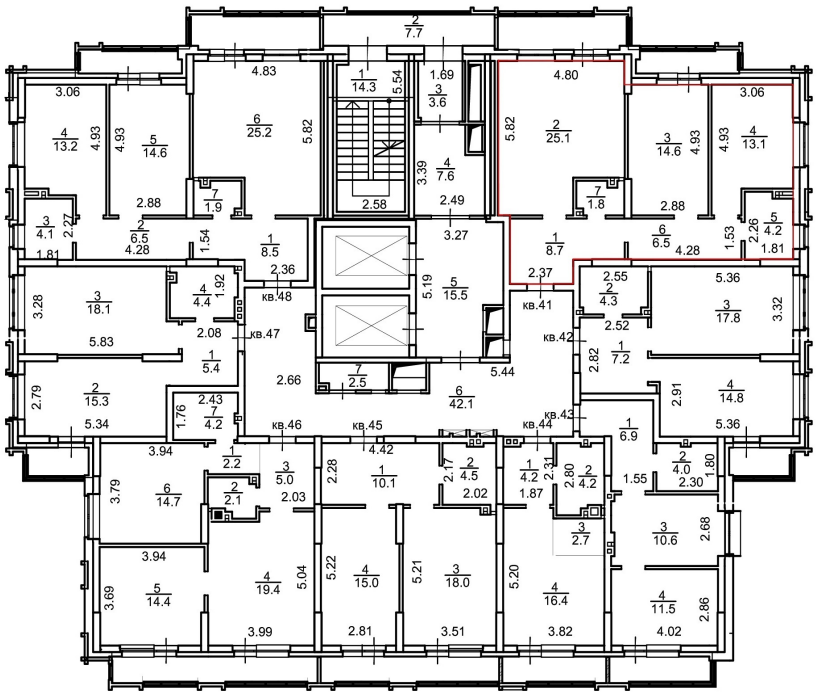

Масштаб 1:200

полное наименование должности		инициалы, фамилия

ДОКУМЕНТ ПОДПИСАН
ЭЛЕКТРОННОЙ ПОДПИСЬЮ
Сертификат: 3094B7974B3CA8E1F07A347CFAD6FA78
Владелец: ФЕДЕРАЛЬНАЯ СЛУЖБА ГОСУДАРСТВЕННОЙ РЕГИСТРАЦИИ, КАДАСТРА И КАРТОГРАФИИ
Действителен: с 17.05.2022 по 10.08.2023

Здание
вид объекта недвижимости

Лист № 42 раздела 8	Всего листов раздела 8: 202	Всего разделов: 5	Всего листов выписки: 225

22.06.2023г. № КУВИ-001/2023-144215055	
Кадастровый номер: 54:35:042435:536	Номер этажа (этажей): 7

7 этаж

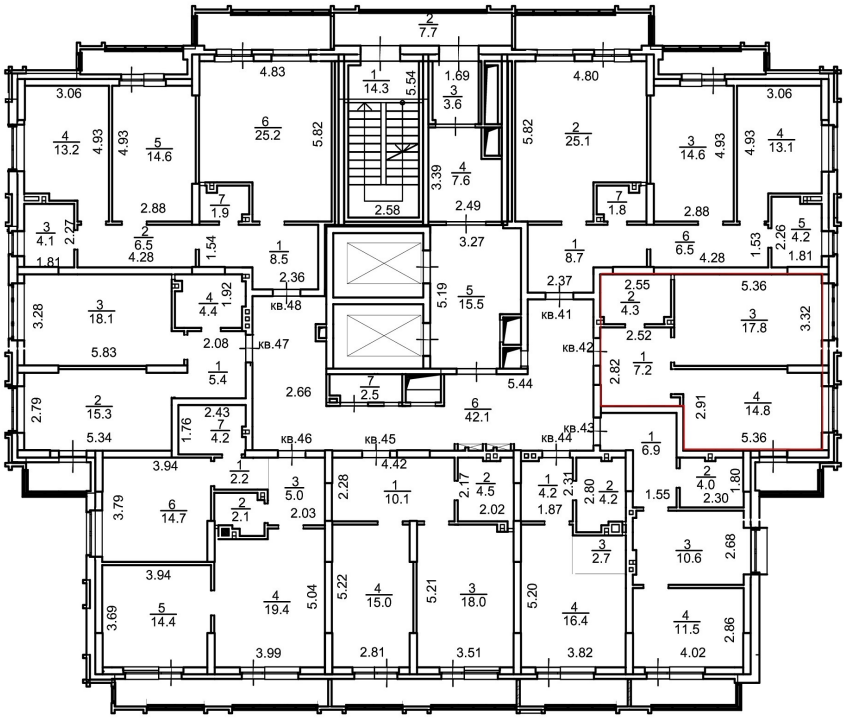

Масштаб 1:200

полное наименование должности		инициалы, фамилия

ДОКУМЕНТ ПОДПИСАН
ЭЛЕКТРОННОЙ ПОДПИСЬЮ
Сертификат: 3094B7974B3CA8E1F07A347CFAD6FA78
Владелец: ФЕДЕРАЛЬНАЯ СЛУЖБА ГОСУДАРСТВЕННОЙ РЕГИСТРАЦИИ, КАДАСТРА И КАРТОГРАФИИ
Действителен: с 17.05.2022 по 10.08.2023

Здание
вид объекта недвижимости

Лист № 43 раздела 8	Всего листов раздела 8: 202	Всего разделов: 5	Всего листов выписки: 225

22.06.2023г. № КУВИ-001/2023-144215055	
Кадастровый номер: 54:35:042435:536	Номер этажа (этажей): 7

7 этаж

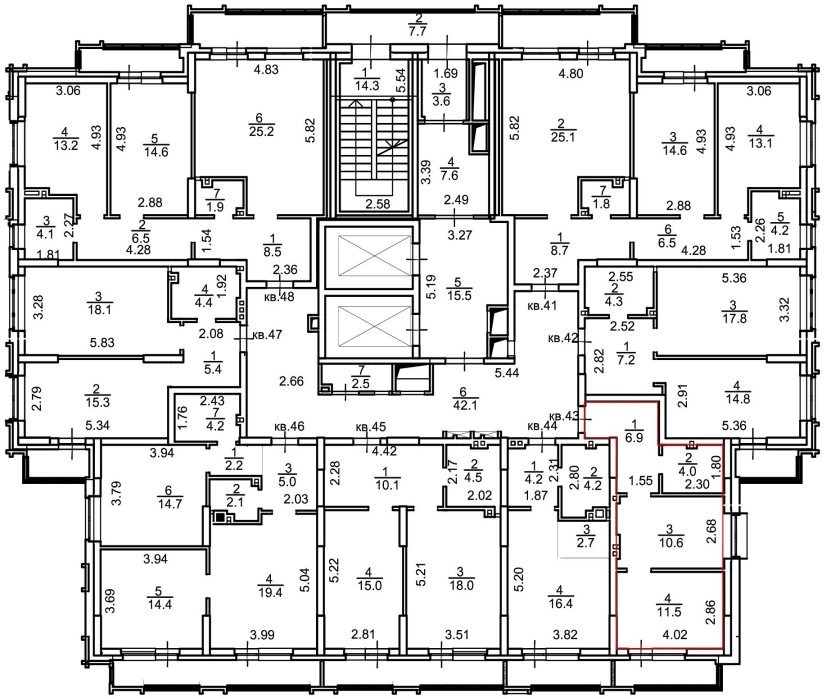

Масштаб 1:200

полное наименование должности		инициалы, фамилия

ДОКУМЕНТ ПОДПИСАН
ЭЛЕКТРОННОЙ ПОДПИСЬЮ
Сертификат: 3094B7974B3CA8E1F07A347CFAD6FA78
Владелец: ФЕДЕРАЛЬНАЯ СЛУЖБА ГОСУДАРСТВЕННОЙ РЕГИСТРАЦИИ, КАДАСТРА И КАРТОГРАФИИ
Действителен: с 17.05.2022 по 10.08.2023

Здание
вид объекта недвижимости

Лист № 44 раздела 8	Всего листов раздела 8: 202	Всего разделов: 5	Всего листов выписки: 225

22.06.2023г. № КУВИ-001/2023-144215055	
Кадастровый номер: 54:35:042435:536	Номер этажа (этажей): 7

7 этаж

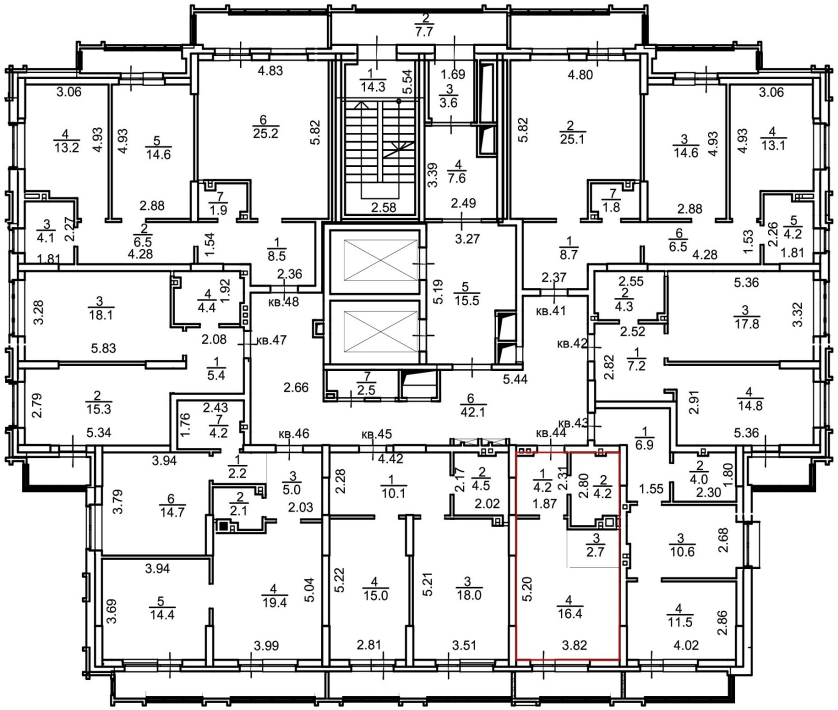

Масштаб 1:200

полное наименование должности		инициалы, фамилия

ДОКУМЕНТ ПОДПИСАН
ЭЛЕКТРОННОЙ ПОДПИСЬЮ
Сертификат: 3094B7974B3CA8E1F07A347CFAD6FA78
Владелец: ФЕДЕРАЛЬНАЯ СЛУЖБА ГОСУДАРСТВЕННОЙ РЕГИСТРАЦИИ, КАДАСТРА И КАРТОГРАФИИ
Действителен: с 17.05.2022 по 10.08.2023

Здание
вид объекта недвижимости

Лист № 45 раздела 8	Всего листов раздела 8: 202	Всего разделов: 5	Всего листов выписки: 225

22.06.2023г. № КУВИ-001/2023-144215055	
Кадастровый номер: 54:35:042435:536	Номер этажа (этажей): 7

7 этаж

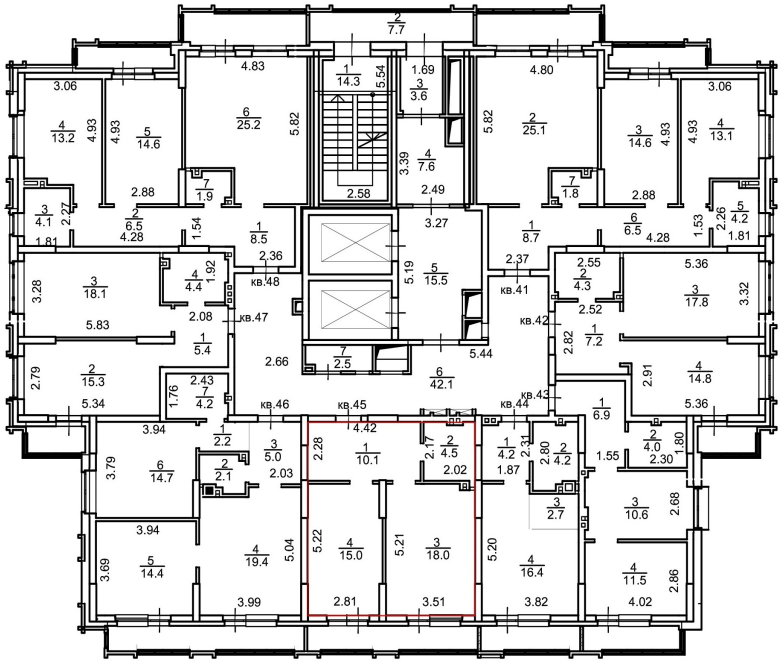

Масштаб 1:200

полное наименование должности		инициалы, фамилия

ДОКУМЕНТ ПОДПИСАН
ЭЛЕКТРОННОЙ ПОДПИСЬЮ
Сертификат: 3094B7974B3CA8E1F07A347CFAD6FA78
Владелец: ФЕДЕРАЛЬНАЯ СЛУЖБА ГОСУДАРСТВЕННОЙ РЕГИСТРАЦИИ, КАДАСТРА И КАРТОГРАФИИ
Действителен: с 17.05.2022 по 10.08.2023

Здание
вид объекта недвижимости

Лист № 46 раздела 8	Всего листов раздела 8: 202	Всего разделов: 5	Всего листов выписки: 225

22.06.2023г. № КУВИ-001/2023-144215055	
Кадастровый номер: 54:35:042435:536	Номер этажа (этажей): 7

7 этаж

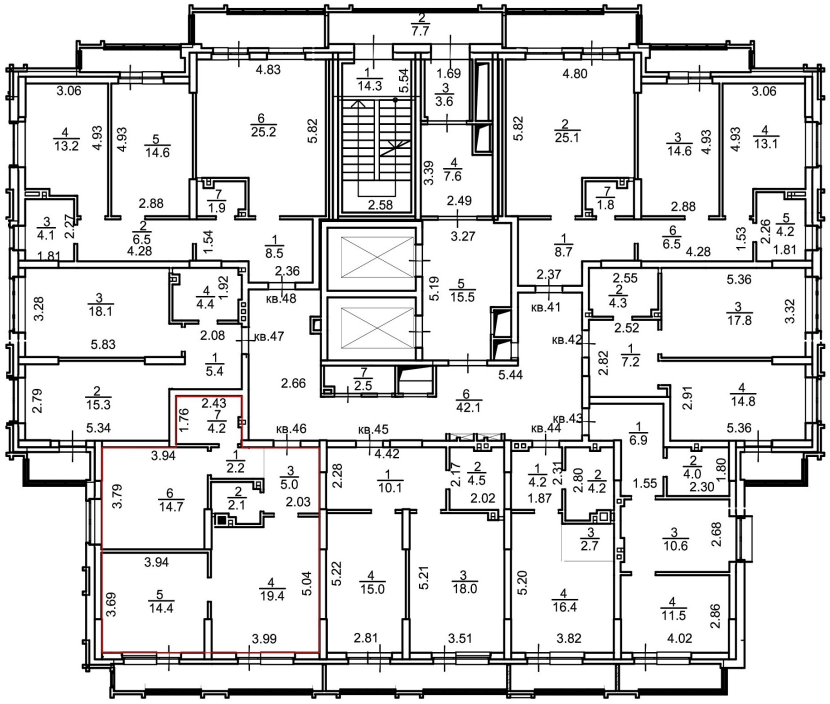

Масштаб 1:200

полное наименование должности		инициалы, фамилия

ДОКУМЕНТ ПОДПИСАН
ЭЛЕКТРОННОЙ ПОДПИСЬЮ
Сертификат: 3094B7974B3CA8E1F07A347CFAD6FA78
Владелец: ФЕДЕРАЛЬНАЯ СЛУЖБА ГОСУДАРСТВЕННОЙ РЕГИСТРАЦИИ, КАДАСТРА И КАРТОГРАФИИ
Действителен: с 17.05.2022 по 10.08.2023

Здание
вид объекта недвижимости

Лист № 47 раздела 8	Всего листов раздела 8: 202	Всего разделов: 5	Всего листов выписки: 225

22.06.2023г. № КУВИ-001/2023-144215055	
Кадастровый номер: 54:35:042435:536	Номер этажа (этажей): 7

7 этаж

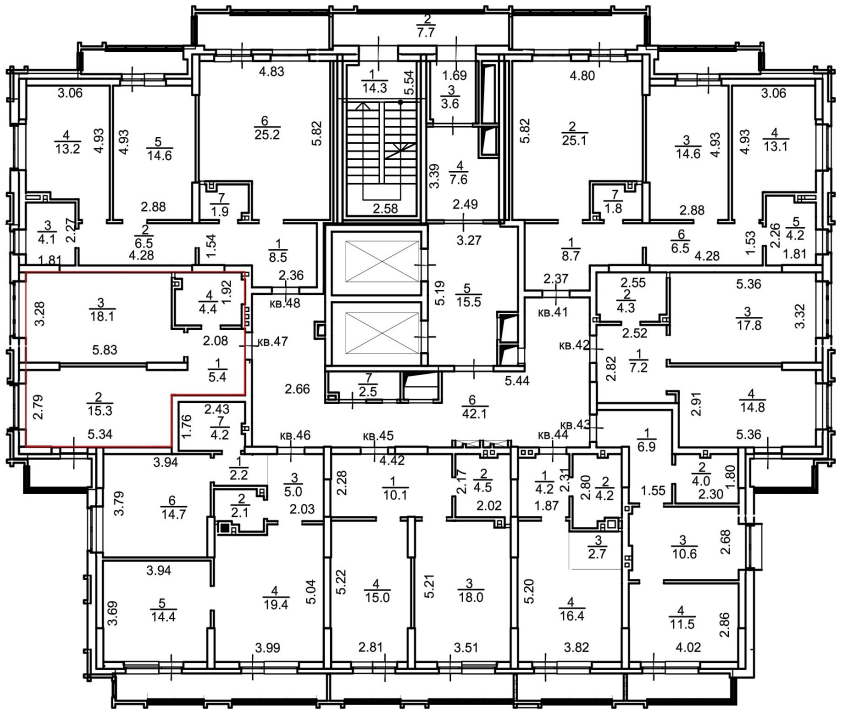

Масштаб 1:200

полное наименование должности		инициалы, фамилия

ДОКУМЕНТ ПОДПИСАН
ЭЛЕКТРОННОЙ ПОДПИСЬЮ
Сертификат: 3094B7974B3CA8E1F07A347CFAD6FA78
Владелец: ФЕДЕРАЛЬНАЯ СЛУЖБА ГОСУДАРСТВЕННОЙ РЕГИСТРАЦИИ, КАДАСТРА И КАРТОГРАФИИ
Действителен: с 17.05.2022 по 10.08.2023

Здание
вид объекта недвижимости

Лист № 48 раздела 8	Всего листов раздела 8: 202	Всего разделов: 5	Всего листов выписки: 225

22.06.2023г. № КУВИ-001/2023-144215055	
Кадастровый номер: 54:35:042435:536	Номер этажа (этажей): 7

7 этаж

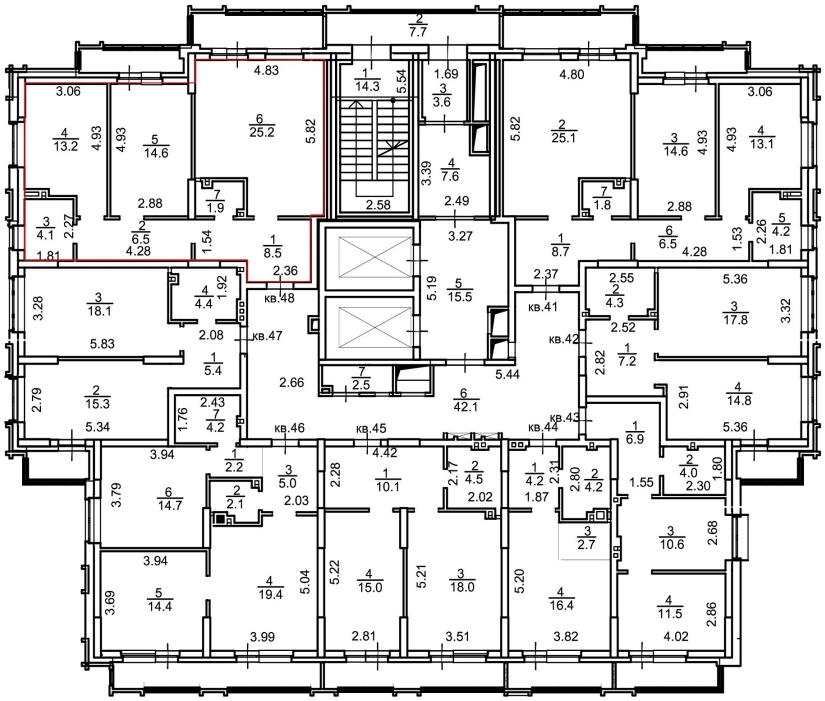

Масштаб 1:200

полное наименование должности		инициалы, фамилия

ДОКУМЕНТ ПОДПИСАН
ЭЛЕКТРОННОЙ ПОДПИСЬЮ
Сертификат: 3094B7974B3CA8E1F07A347CFAD6FA78
Владелец: ФЕДЕРАЛЬНАЯ СЛУЖБА ГОСУДАРСТВЕННОЙ РЕГИСТРАЦИИ, КАДАСТРА И КАРТОГРАФИИ
Действителен: с 17.05.2022 по 10.08.2023

Здание
вид объекта недвижимости

Лист № 49 раздела 8	Всего листов раздела 8: 202	Всего разделов: 5	Всего листов выписки: 225

22.06.2023г. № КУВИ-001/2023-144215055	
Кадастровый номер: 54:35:042435:536	Номер этажа (этажей): 8

8 этаж

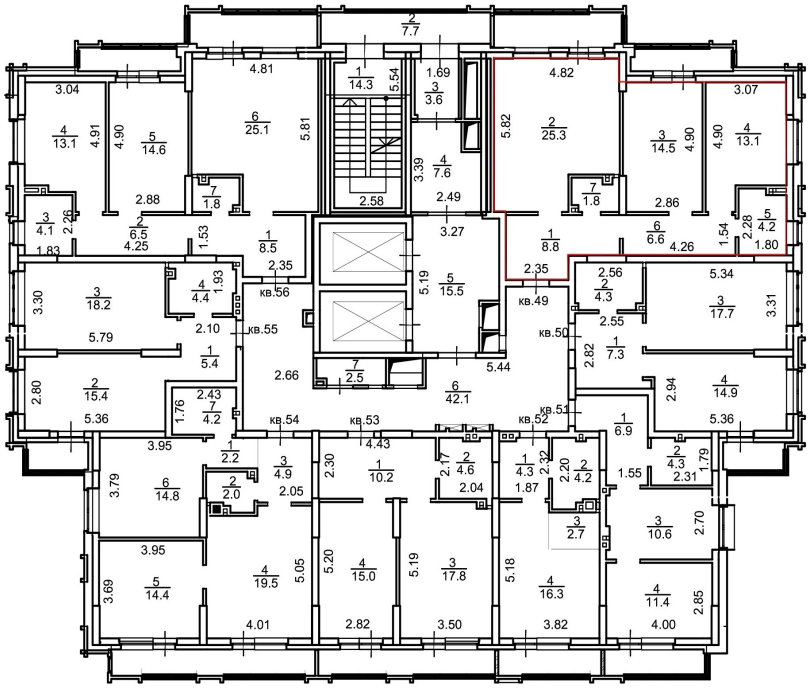

Масштаб 1:200

полное наименование должности		инициалы, фамилия

ДОКУМЕНТ ПОДПИСАН
ЭЛЕКТРОННОЙ ПОДПИСЬЮ
Сертификат: 3094B7974B3CA8E1F07A347CFAD6FA78
Владелец: ФЕДЕРАЛЬНАЯ СЛУЖБА ГОСУДАРСТВЕННОЙ РЕГИСТРАЦИИ, КАДАСТРА И КАРТОГРАФИИ
Действителен: с 17.05.2022 по 10.08.2023

Здание
вид объекта недвижимости

Лист № 50 раздела 8	Всего листов раздела 8: 202	Всего разделов: 5	Всего листов выписки: 225

22.06.2023г. № КУВИ-001/2023-144215055	
Кадастровый номер: 54:35:042435:536	Номер этажа (этажей): 8

8 этаж

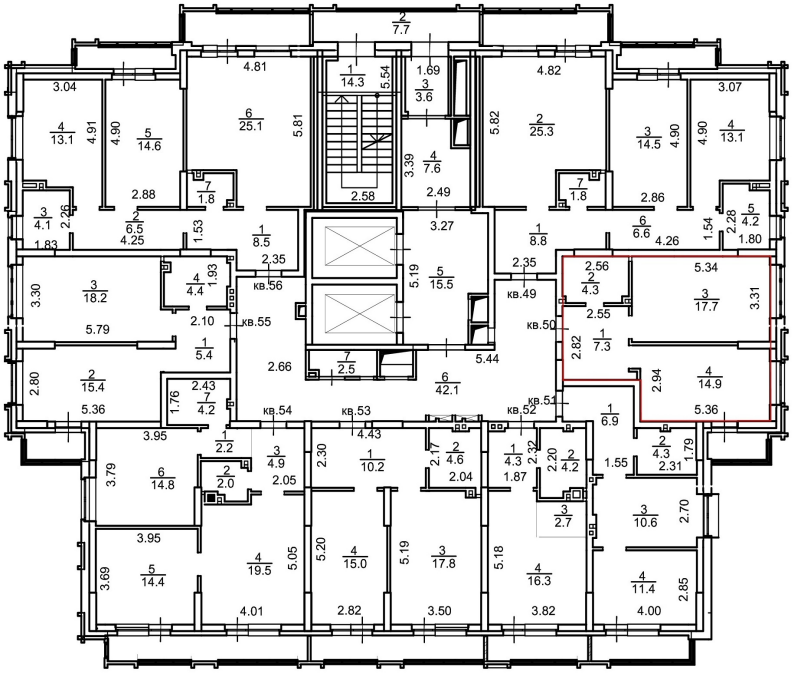

Масштаб 1:200

ДОКУМЕНТ ПОДПИСАН
ЭЛЕКТРОННОЙ ПОДПИСЬЮ
Сертификат: 3094B7974B3CA8E1F07A347CFAD6FA78
Владелец: ФЕДЕРАЛЬНАЯ СЛУЖБА ГОСУДАРСТВЕННОЙ РЕГИСТРАЦИИ, КАДАСТРА И КАРТОГРАФИИ
Действителен: с 17.05.2022 по 10.08.2023

полное наименование должности		инициалы, фамилия

Здание
вид объекта недвижимости

Лист № 51 раздела 8	Всего листов раздела 8: 202	Всего разделов: 5	Всего листов выписки: 225

22.06.2023г. № КУВИ-001/2023-144215055	
Кадастровый номер: 54:35:042435:536	Номер этажа (этажей): 8

8 этаж

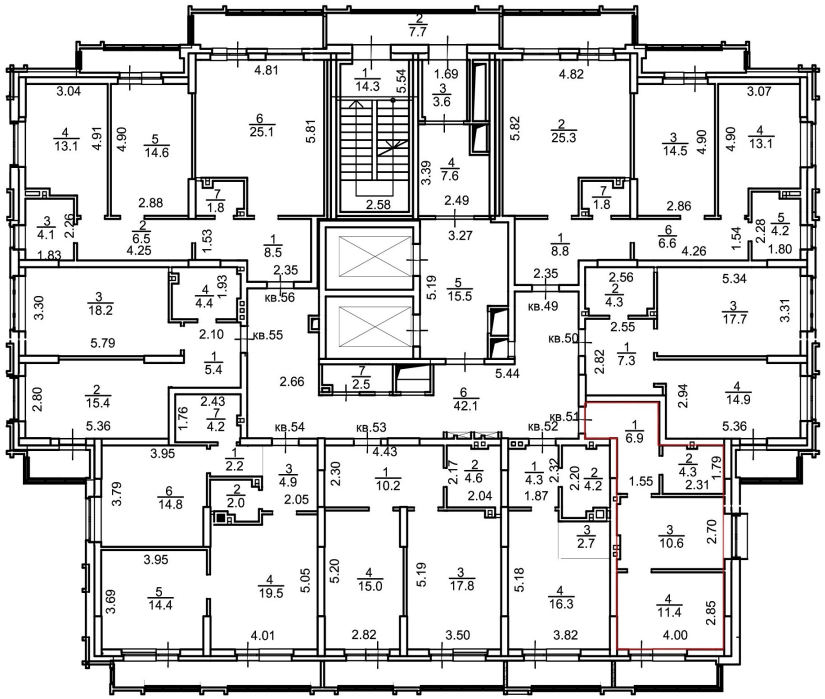

Масштаб 1:200

полное наименование должности		инициалы, фамилия

ДОКУМЕНТ ПОДПИСАН
ЭЛЕКТРОННОЙ ПОДПИСЬЮ
Сертификат: 3094B7974B3CA8E1F07A347CFAD6FA78
Владелец: ФЕДЕРАЛЬНАЯ СЛУЖБА ГОСУДАРСТВЕННОЙ РЕГИСТРАЦИИ, КАДАСТРА И КАРТОГРАФИИ
Действителен: с 17.05.2022 по 10.08.2023

Здание
вид объекта недвижимости

Лист № 52 раздела 8	Всего листов раздела 8: 202	Всего разделов: 5	Всего листов выписки: 225

22.06.2023г. № КУВИ-001/2023-144215055	
Кадастровый номер: 54:35:042435:536	Номер этажа (этажей): 8

8 этаж

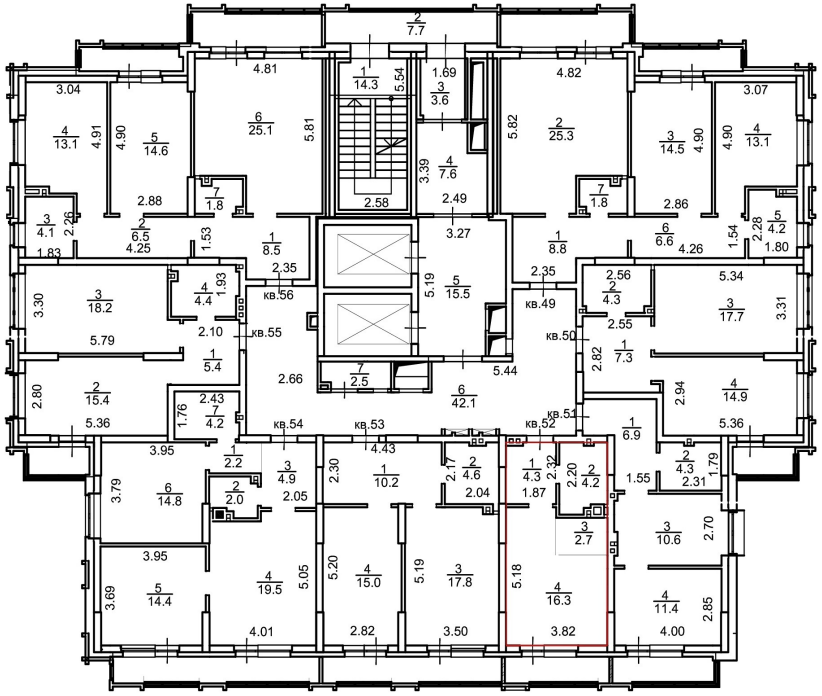

Масштаб 1:200

полное наименование должности		инициалы, фамилия

ДОКУМЕНТ ПОДПИСАН
ЭЛЕКТРОННОЙ ПОДПИСЬЮ
Сертификат: 3094B7974B3CA8E1F07A347CFAD6FA78
Владелец: ФЕДЕРАЛЬНАЯ СЛУЖБА ГОСУДАРСТВЕННОЙ РЕГИСТРАЦИИ, КАДАСТРА И КАРТОГРАФИИ
Действителен: с 17.05.2022 по 10.08.2023

Здание
вид объекта недвижимости

Лист № 53 раздела 8	Всего листов раздела 8: 202	Всего разделов: 5	Всего листов выписки: 225

22.06.2023г. № КУВИ-001/2023-144215055	
Кадастровый номер: 54:35:042435:536	Номер этажа (этажей): 8

8 этаж

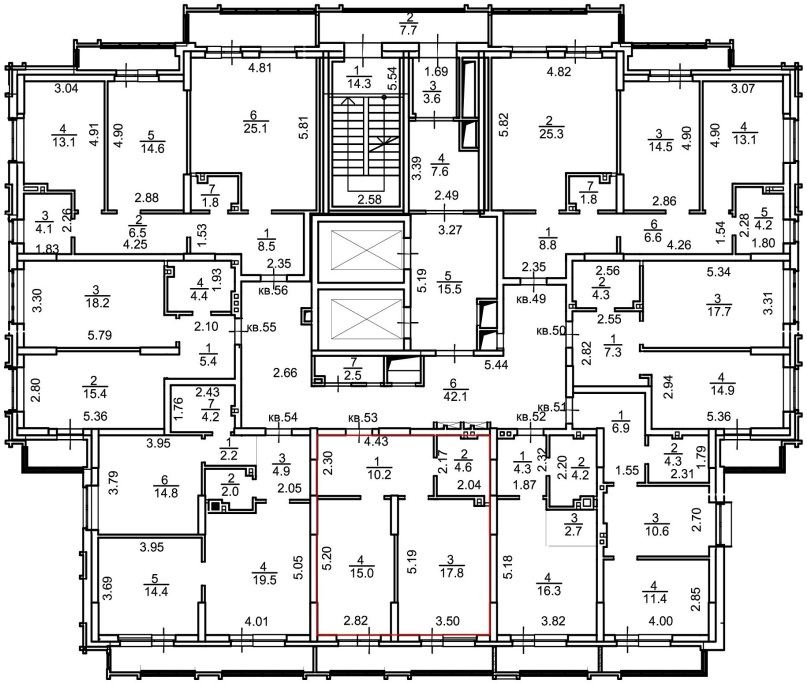

Масштаб 1:200

ДОКУМЕНТ ПОДПИСАН
ЭЛЕКТРОННОЙ ПОДПИСЬЮ
Сертификат: 3094B7974B3CA8E1F07A347CFAD6FA78
Владелец: ФЕДЕРАЛЬНАЯ СЛУЖБА ГОСУДАРСТВЕННОЙ РЕГИСТРАЦИИ, КАДАСТРА И КАРТОГРАФИИ
Действителен: с 17.05.2022 по 10.08.2023

полное наименование должности		инициалы, фамилия

Здание
вид объекта недвижимости

Лист № 54 раздела 8	Всего листов раздела 8: 202	Всего разделов: 5	Всего листов выписки: 225

22.06.2023г. № КУВИ-001/2023-144215055	
Кадастровый номер: 54:35:042435:536	Номер этажа (этажей): 8

8 этаж

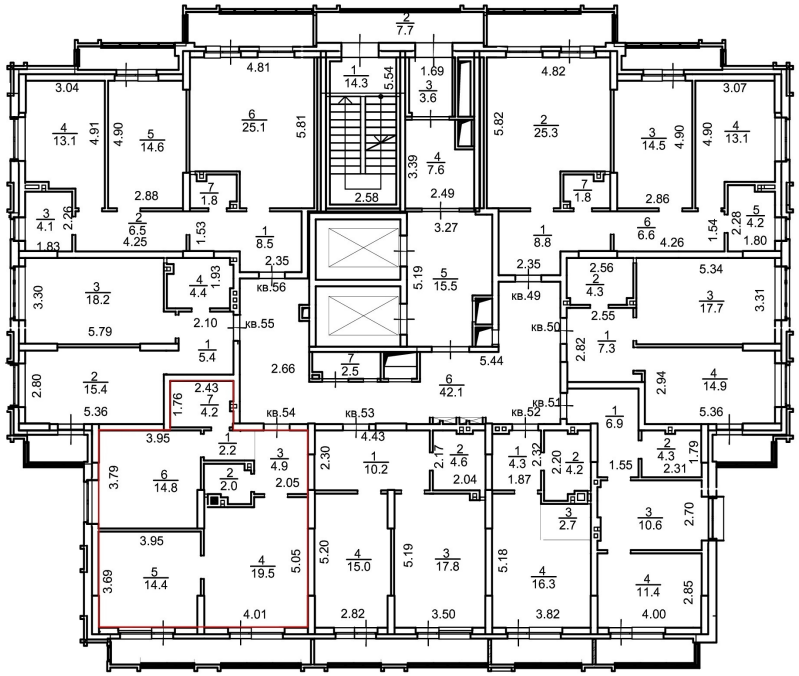

Масштаб 1:200

полное наименование должности		инициалы, фамилия

ДОКУМЕНТ ПОДПИСАН
ЭЛЕКТРОННОЙ ПОДПИСЬЮ
Сертификат: 3094B7974B3CA8E1F07A347CFAD6FA78
Владелец: ФЕДЕРАЛЬНАЯ СЛУЖБА ГОСУДАРСТВЕННОЙ РЕГИСТРАЦИИ, КАДАСТРА И КАРТОГРАФИИ
Действителен: с 17.05.2022 по 10.08.2023

Здание
вид объекта недвижимости

Лист № 55 раздела 8	Всего листов раздела 8: 202	Всего разделов: 5	Всего листов выписки: 225

22.06.2023г. № КУВИ-001/2023-144215055	
Кадастровый номер: 54:35:042435:536	Номер этажа (этажей): 8

8 этаж

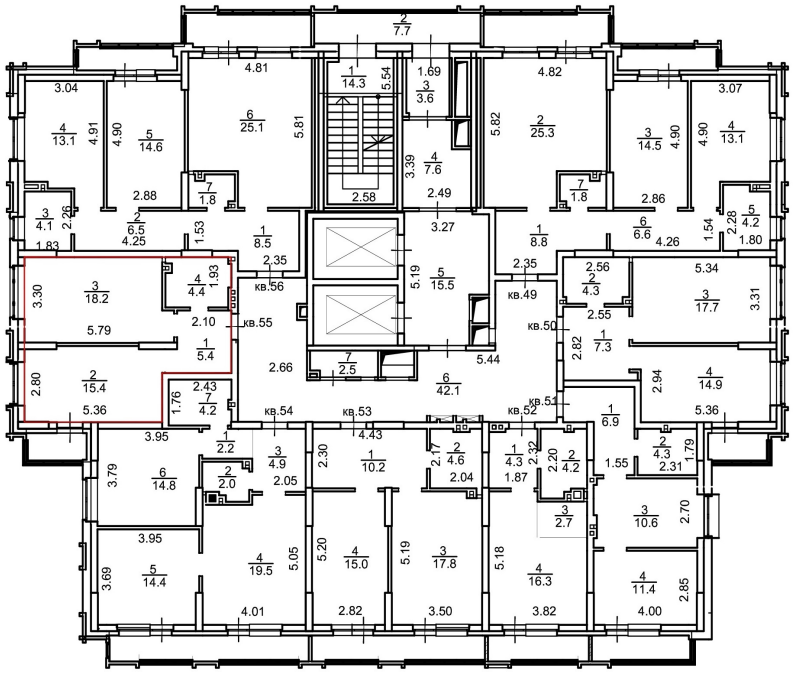

Масштаб 1:200

ДОКУМЕНТ ПОДПИСАН
ЭЛЕКТРОННОЙ ПОДПИСЬЮ
Сертификат: 3094B7974B3CA8E1F07A347CFAD6FA78
Владелец: ФЕДЕРАЛЬНАЯ СЛУЖБА ГОСУДАРСТВЕННОЙ РЕГИСТРАЦИИ, КАДАСТРА И КАРТОГРАФИИ
Действителен: с 17.05.2022 по 10.08.2023

полное наименование должности		инициалы, фамилия

Здание
вид объекта недвижимости

Лист № 56 раздела 8	Всего листов раздела 8: 202	Всего разделов: 5	Всего листов выписки: 225

22.06.2023г. № КУВИ-001/2023-144215055	
Кадастровый номер: 54:35:042435:536	Номер этажа (этажей): 8

8 этаж

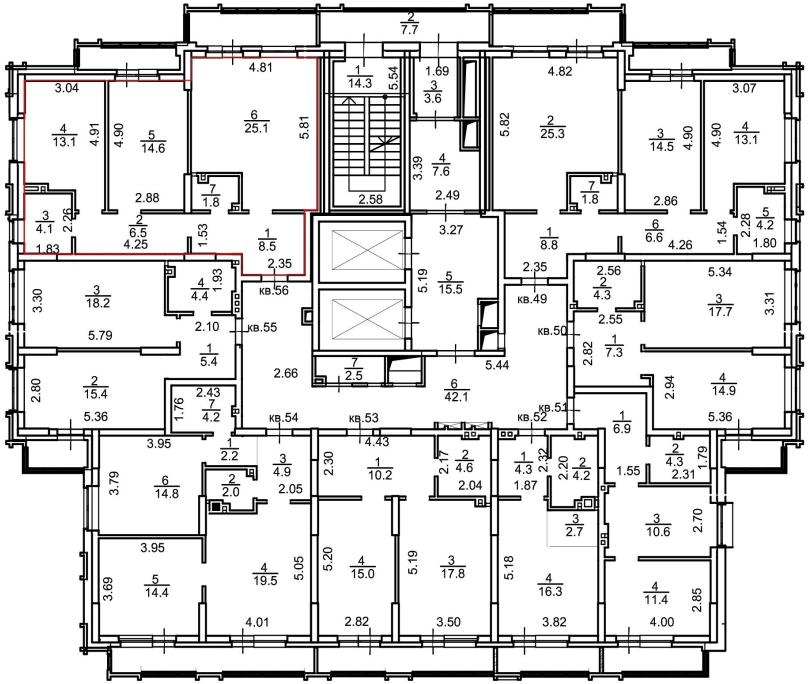

Масштаб 1:200

полное наименование должности		инициалы, фамилия

ДОКУМЕНТ ПОДПИСАН
ЭЛЕКТРОННОЙ ПОДПИСЬЮ
Сертификат: 3094B7974B3CA8E1F07A347CFAD6FA78
Владелец: ФЕДЕРАЛЬНАЯ СЛУЖБА ГОСУДАРСТВЕННОЙ РЕГИСТРАЦИИ, КАДАСТРА И КАРТОГРАФИИ
Действителен: с 17.05.2022 по 10.08.2023

Здание
вид объекта недвижимости

Лист № 57 раздела 8	Всего листов раздела 8: 202	Всего разделов: 5	Всего листов выписки: 225

22.06.2023г. № КУВИ-001/2023-144215055	
Кадастровый номер: 54:35:042435:536	Номер этажа (этажей): 9

9 этаж

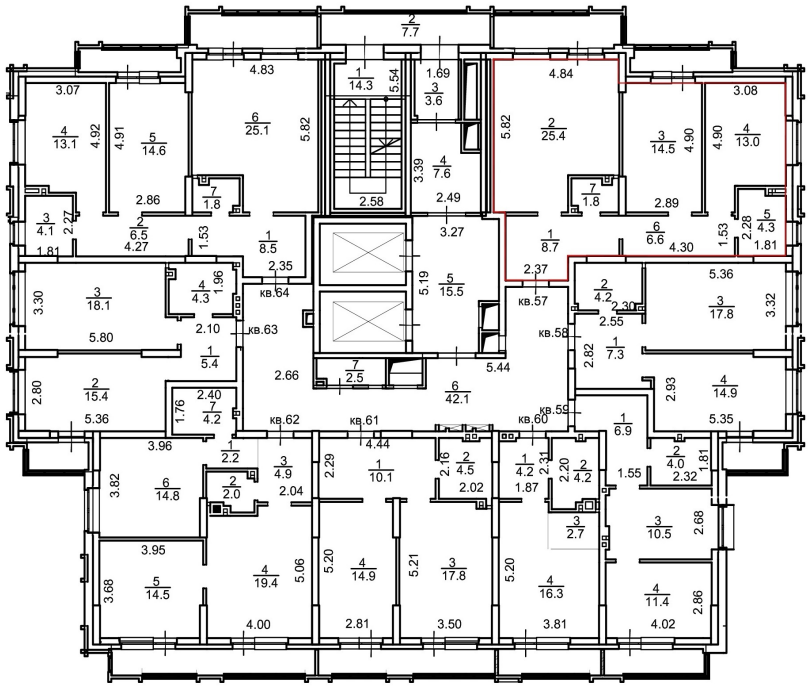

Масштаб 1:200

полное наименование должности		инициалы, фамилия

ДОКУМЕНТ ПОДПИСАН
ЭЛЕКТРОННОЙ ПОДПИСЬЮ
Сертификат: 3094B7974B3CA8E1F07A347CFAD6FA78
Владелец: ФЕДЕРАЛЬНАЯ СЛУЖБА ГОСУДАРСТВЕННОЙ РЕГИСТРАЦИИ, КАДАСТРА И КАРТОГРАФИИ
Действителен: с 17.05.2022 по 10.08.2023

Здание
вид объекта недвижимости

Лист № 58 раздела 8	Всего листов раздела 8: 202	Всего разделов: 5	Всего листов выписки: 225

22.06.2023г. № КУВИ-001/2023-144215055	
Кадастровый номер: 54:35:042435:536	Номер этажа (этажей): 9

9 этаж

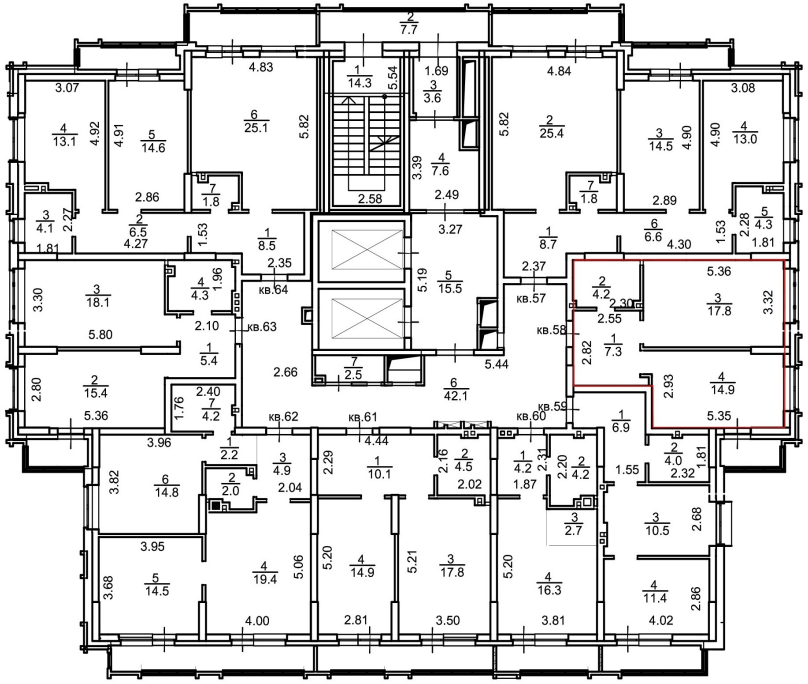

Масштаб 1:200

полное наименование должности		инициалы, фамилия

ДОКУМЕНТ ПОДПИСАН
ЭЛЕКТРОННОЙ ПОДПИСЬЮ
Сертификат: 3094B7974B3CA8E1F07A347CFAD6FA78
Владелец: ФЕДЕРАЛЬНАЯ СЛУЖБА ГОСУДАРСТВЕННОЙ РЕГИСТРАЦИИ, КАДАСТРА И КАРТОГРАФИИ
Действителен: с 17.05.2022 по 10.08.2023

Здание
вид объекта недвижимости

Лист № 59 раздела 8	Всего листов раздела 8: 202	Всего разделов: 5	Всего листов выписки: 225

22.06.2023г. № КУВИ-001/2023-144215055	
Кадастровый номер: 54:35:042435:536	Номер этажа (этажей): 9

9 этаж

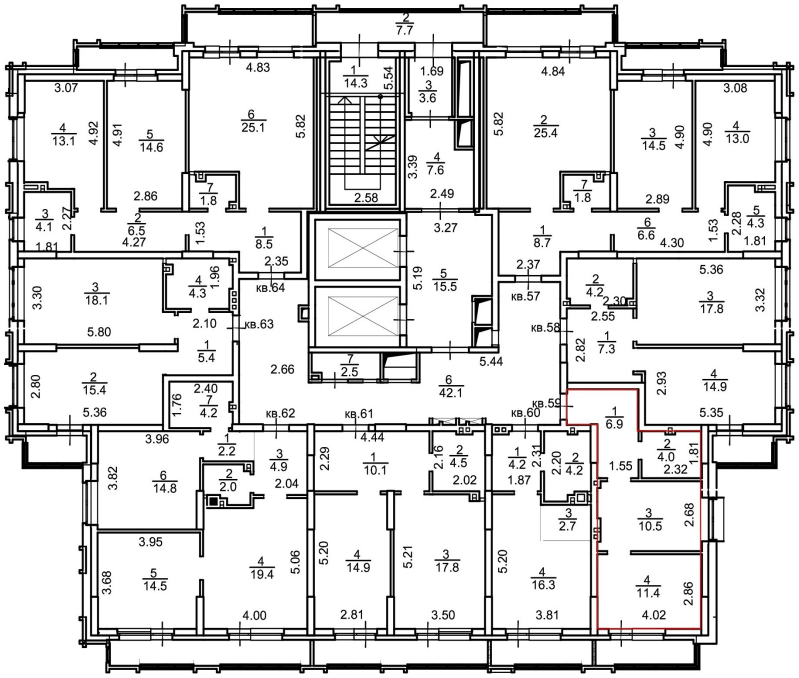

Масштаб 1:200

полное наименование должности		инициалы, фамилия

ДОКУМЕНТ ПОДПИСАН
ЭЛЕКТРОННОЙ ПОДПИСЬЮ
Сертификат: 3094B7974B3CA8E1F07A347CFAD6FA78
Владелец: ФЕДЕРАЛЬНАЯ СЛУЖБА ГОСУДАРСТВЕННОЙ РЕГИСТРАЦИИ, КАДАСТРА И КАРТОГРАФИИ
Действителен: с 17.05.2022 по 10.08.2023

Здание
вид объекта недвижимости

Лист № 60 раздела 8	Всего листов раздела 8: 202	Всего разделов: 5	Всего листов выписки: 225

22.06.2023г. № КУВИ-001/2023-144215055	
Кадастровый номер: 54:35:042435:536	Номер этажа (этажей): 9

9 этаж

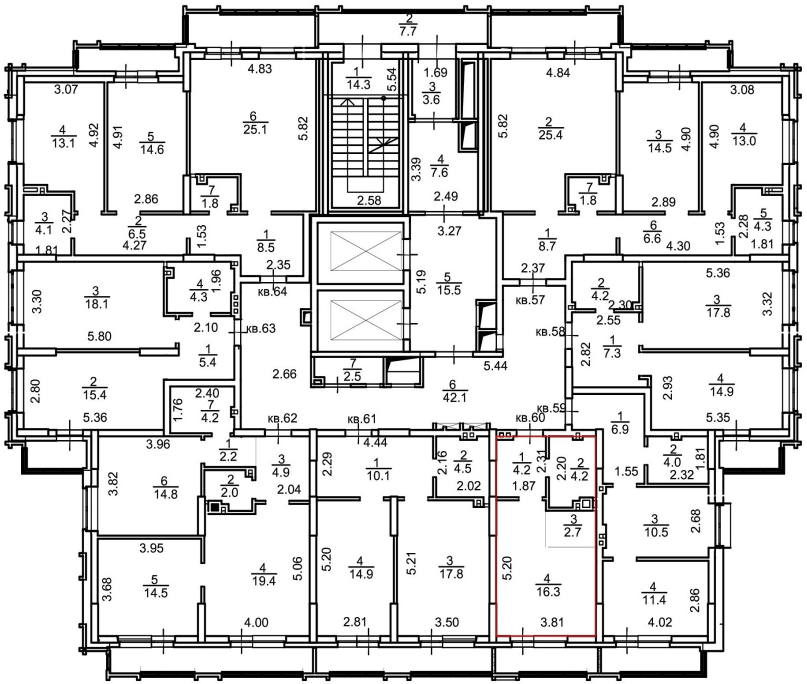

Масштаб 1:200

полное наименование должности		инициалы, фамилия

ДОКУМЕНТ ПОДПИСАН
ЭЛЕКТРОННОЙ ПОДПИСЬЮ
Сертификат: 3094B7974B3CA8E1F07A347CFAD6FA78
Владелец: ФЕДЕРАЛЬНАЯ СЛУЖБА ГОСУДАРСТВЕННОЙ РЕГИСТРАЦИИ, КАДАСТРА И КАРТОГРАФИИ
Действителен: с 17.05.2022 по 10.08.2023

Здание
вид объекта недвижимости

Лист № 61 раздела 8	Всего листов раздела 8: 202	Всего разделов: 5	Всего листов выписки: 225

22.06.2023г. № КУВИ-001/2023-144215055	
Кадастровый номер: 54:35:042435:536	Номер этажа (этажей): 9

9 этаж

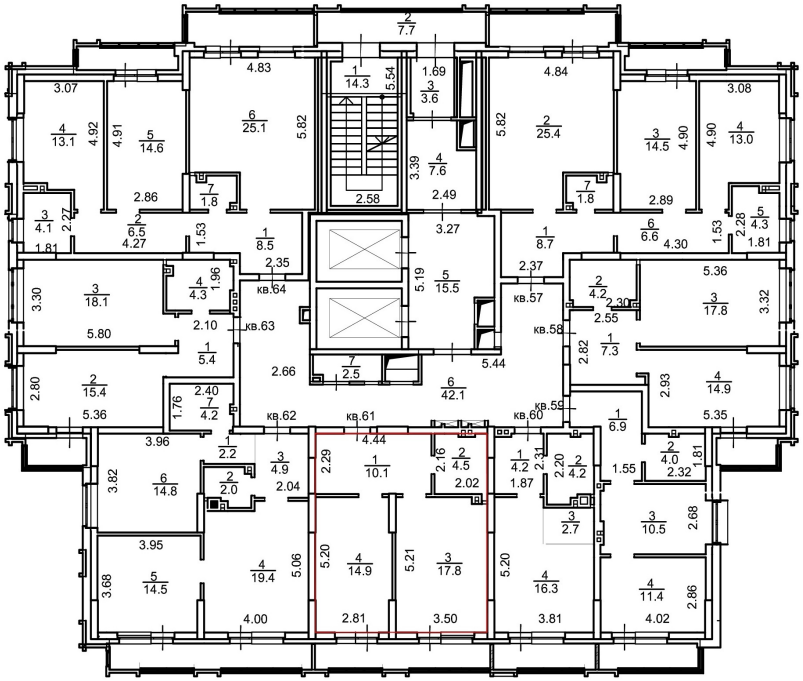

Масштаб 1:200

полное наименование должности		инициалы, фамилия

ДОКУМЕНТ ПОДПИСАН
ЭЛЕКТРОННОЙ ПОДПИСЬЮ
Сертификат: 3094B7974B3CA8E1F07A347CFAD6FA78
Владелец: ФЕДЕРАЛЬНАЯ СЛУЖБА ГОСУДАРСТВЕННОЙ РЕГИСТРАЦИИ, КАДАСТРА И КАРТОГРАФИИ
Действителен: с 17.05.2022 по 10.08.2023

Здание
вид объекта недвижимости

Лист № 62 раздела 8	Всего листов раздела 8: 202	Всего разделов: 5	Всего листов выписки: 225

22.06.2023г. № КУВИ-001/2023-144215055	
Кадастровый номер: 54:35:042435:536	Номер этажа (этажей): 9

9 этаж

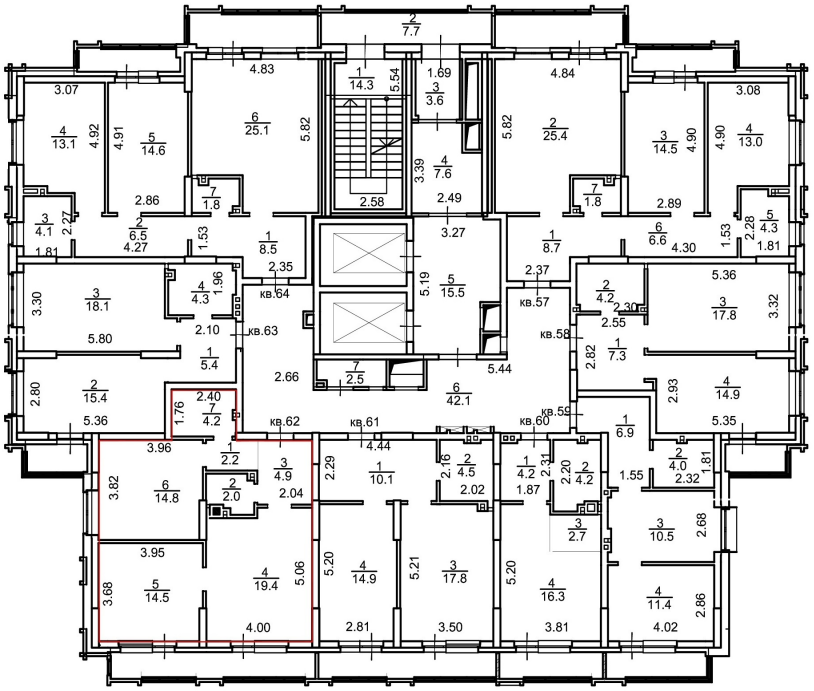

Масштаб 1:200

полное наименование должности		инициалы, фамилия

ДОКУМЕНТ ПОДПИСАН
ЭЛЕКТРОННОЙ ПОДПИСЬЮ
Сертификат: 3094B7974B3CA8E1F07A347CFAD6FA78
Владелец: ФЕДЕРАЛЬНАЯ СЛУЖБА ГОСУДАРСТВЕННОЙ РЕГИСТРАЦИИ, КАДАСТРА И КАРТОГРАФИИ
Действителен: с 17.05.2022 по 10.08.2023

Здание
вид объекта недвижимости

Лист № 63 раздела 8	Всего листов раздела 8: 202	Всего разделов: 5	Всего листов выписки: 225

22.06.2023г. № КУВИ-001/2023-144215055	
Кадастровый номер: 54:35:042435:536	Номер этажа (этажей): 9

9 этаж

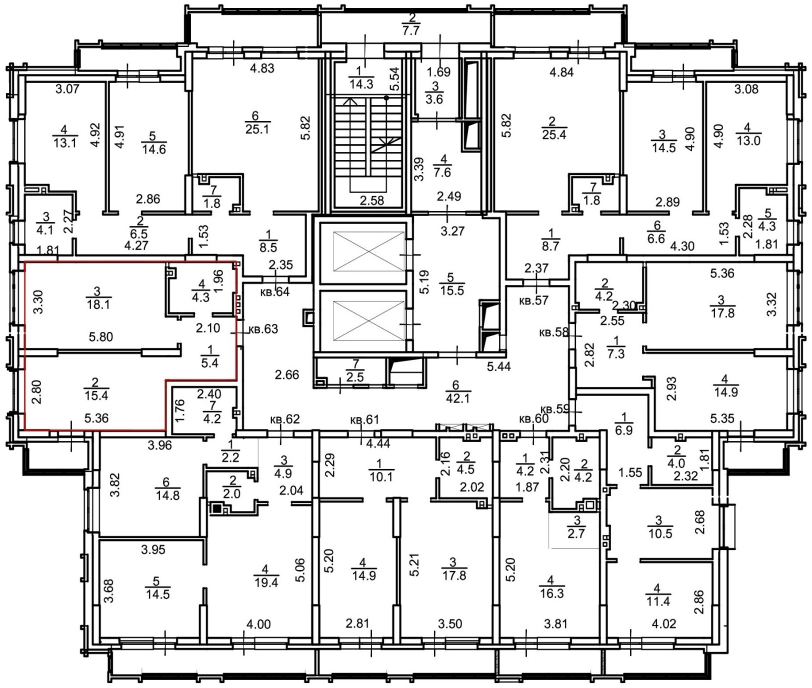

Масштаб 1:200

полное наименование должности		инициалы, фамилия

ДОКУМЕНТ ПОДПИСАН
ЭЛЕКТРОННОЙ ПОДПИСЬЮ
Сертификат: 3094B7974B3CA8E1F07A347CFAD6FA78
Владелец: ФЕДЕРАЛЬНАЯ СЛУЖБА ГОСУДАРСТВЕННОЙ РЕГИСТРАЦИИ, КАДАСТРА И КАРТОГРАФИИ
Действителен: с 17.05.2022 по 10.08.2023

Здание
вид объекта недвижимости

Лист № 64 раздела 8	Всего листов раздела 8: 202	Всего разделов: 5	Всего листов выписки: 225

22.06.2023г. № КУВИ-001/2023-144215055	
Кадастровый номер: 54:35:042435:536	Номер этажа (этажей): 9

9 этаж

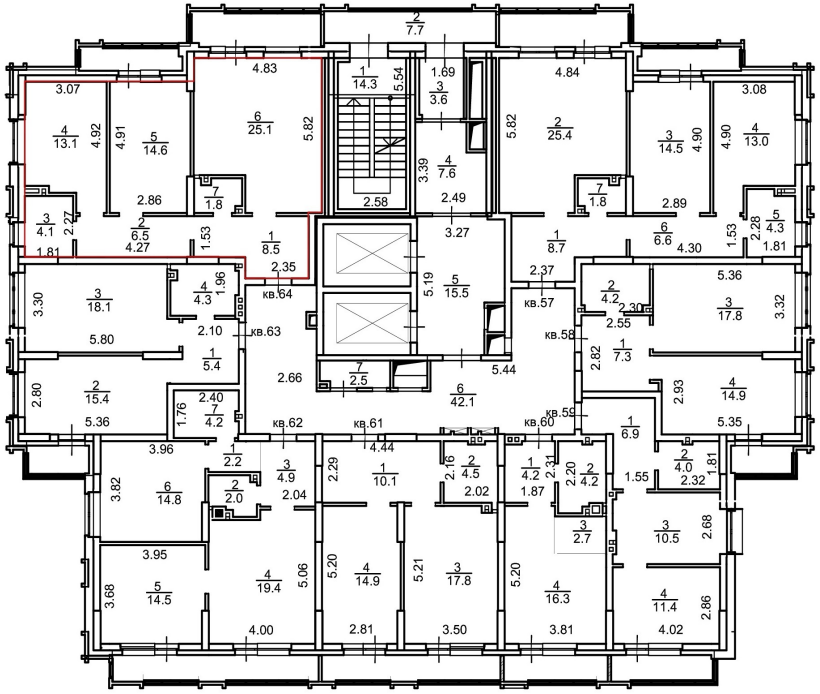

Масштаб 1:200

ДОКУМЕНТ ПОДПИСАН
ЭЛЕКТРОННОЙ ПОДПИСЬЮ
Сертификат: 3094B7974B3CA8E1F07A347CFAD6FA78
Владелец: ФЕДЕРАЛЬНАЯ СЛУЖБА ГОСУДАРСТВЕННОЙ РЕГИСТРАЦИИ, КАДАСТРА И КАРТОГРАФИИ
Действителен: с 17.05.2022 по 10.08.2023

полное наименование должности		инициалы, фамилия

Здание
вид объекта недвижимости

Лист № 65 раздела 8	Всего листов раздела 8: 202	Всего разделов: 5	Всего листов выписки: 225

22.06.2023г. № КУВИ-001/2023-144215055	
Кадастровый номер: 54:35:042435:536	Номер этажа (этажей): 10

10 этаж

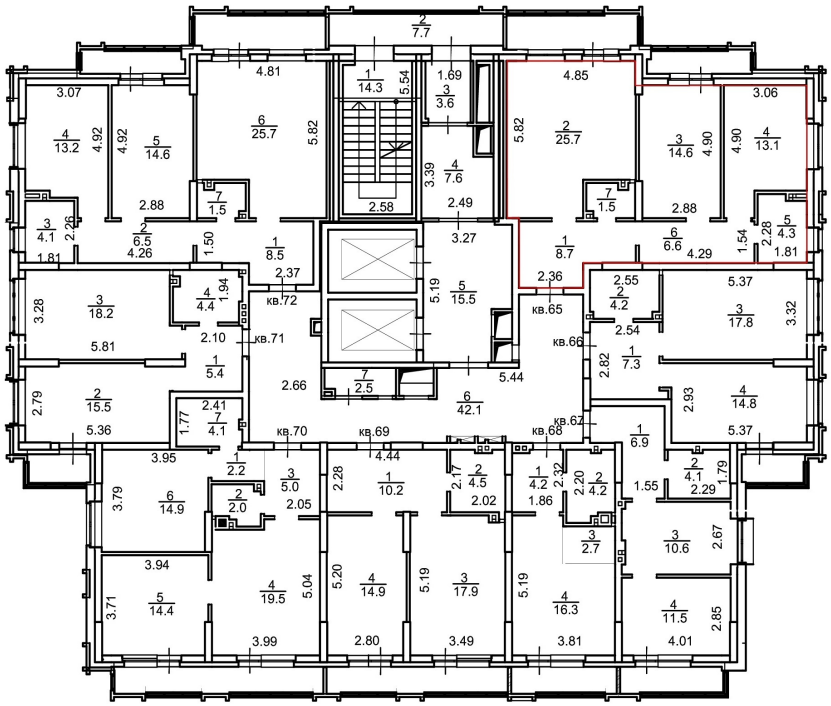

Масштаб 1:200

полное наименование должности		инициалы, фамилия

ДОКУМЕНТ ПОДПИСАН
ЭЛЕКТРОННОЙ ПОДПИСЬЮ
Сертификат: 3094B7974B3CA8E1F07A347CFAD6FA78
Владелец: ФЕДЕРАЛЬНАЯ СЛУЖБА ГОСУДАРСТВЕННОЙ РЕГИСТРАЦИИ, КАДАСТРА И КАРТОГРАФИИ
Действителен: с 17.05.2022 по 10.08.2023

Здание
вид объекта недвижимости

Лист № 66 раздела 8	Всего листов раздела 8: 202	Всего разделов: 5	Всего листов выписки: 225

22.06.2023г. № КУВИ-001/2023-144215055	
Кадастровый номер: 54:35:042435:536	Номер этажа (этажей): 10

10 этаж

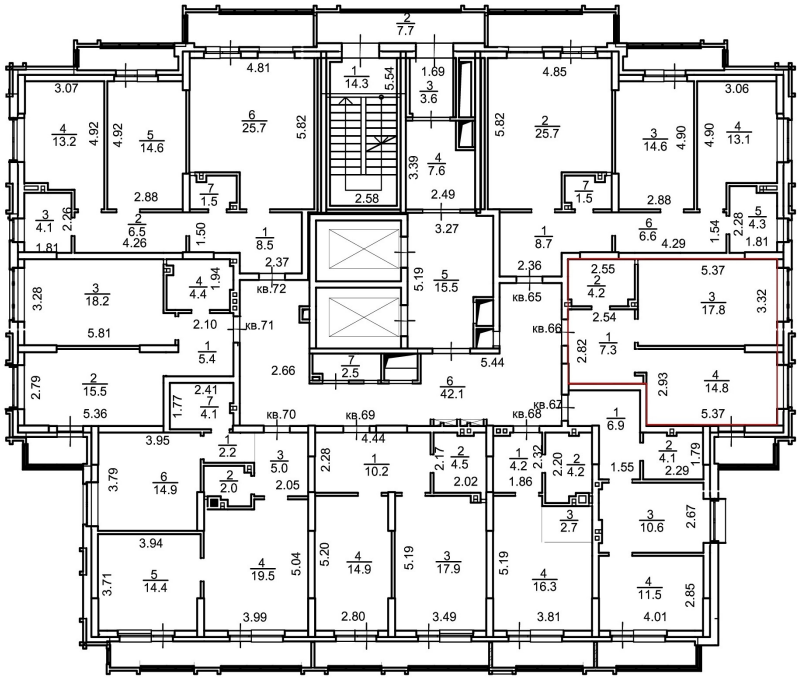

Масштаб 1:200

полное наименование должности		инициалы, фамилия

ДОКУМЕНТ ПОДПИСАН
ЭЛЕКТРОННОЙ ПОДПИСЬЮ
Сертификат: 3094B7974B3CA8E1F07A347CFAD6FA78
Владелец: ФЕДЕРАЛЬНАЯ СЛУЖБА ГОСУДАРСТВЕННОЙ РЕГИСТРАЦИИ, КАДАСТРА И КАРТОГРАФИИ
Действителен: с 17.05.2022 по 10.08.2023

Здание
вид объекта недвижимости

Лист № 67 раздела 8	Всего листов раздела 8: 202	Всего разделов: 5	Всего листов выписки: 225

22.06.2023г. № КУВИ-001/2023-144215055	
Кадастровый номер: 54:35:042435:536	Номер этажа (этажей): 10

10 этаж

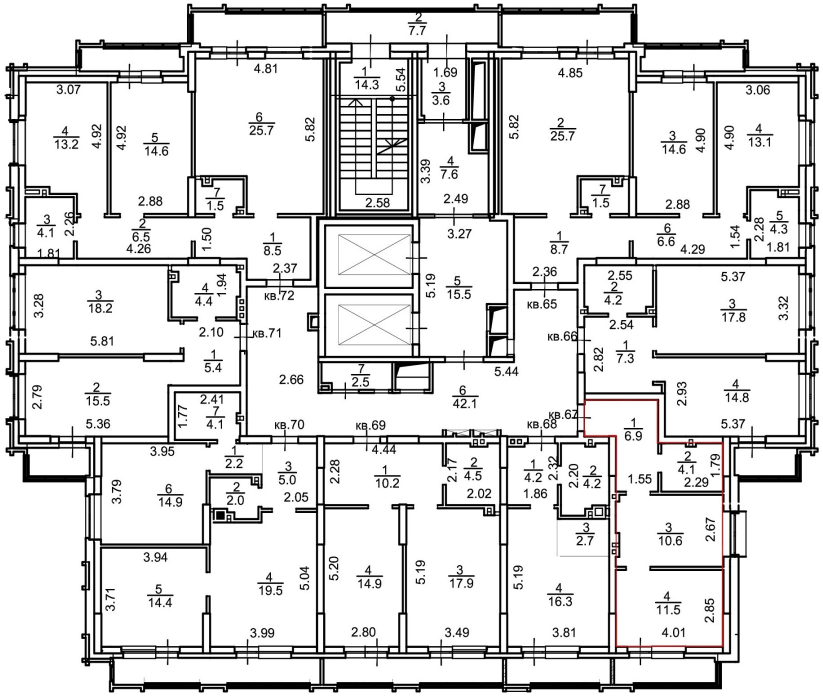

Масштаб 1:200

полное наименование должности		инициалы, фамилия

ДОКУМЕНТ ПОДПИСАН
ЭЛЕКТРОННОЙ ПОДПИСЬЮ
Сертификат: 3094B7974B3CA8E1F07A347CFAD6FA78
Владелец: ФЕДЕРАЛЬНАЯ СЛУЖБА ГОСУДАРСТВЕННОЙ РЕГИСТРАЦИИ, КАДАСТРА И КАРТОГРАФИИ
Действителен: с 17.05.2022 по 10.08.2023

Здание
вид объекта недвижимости

Лист № 68 раздела 8	Всего листов раздела 8: 202	Всего разделов: 5	Всего листов выписки: 225

22.06.2023г. № КУВИ-001/2023-144215055	
Кадастровый номер: 54:35:042435:536	Номер этажа (этажей): 10

10 этаж

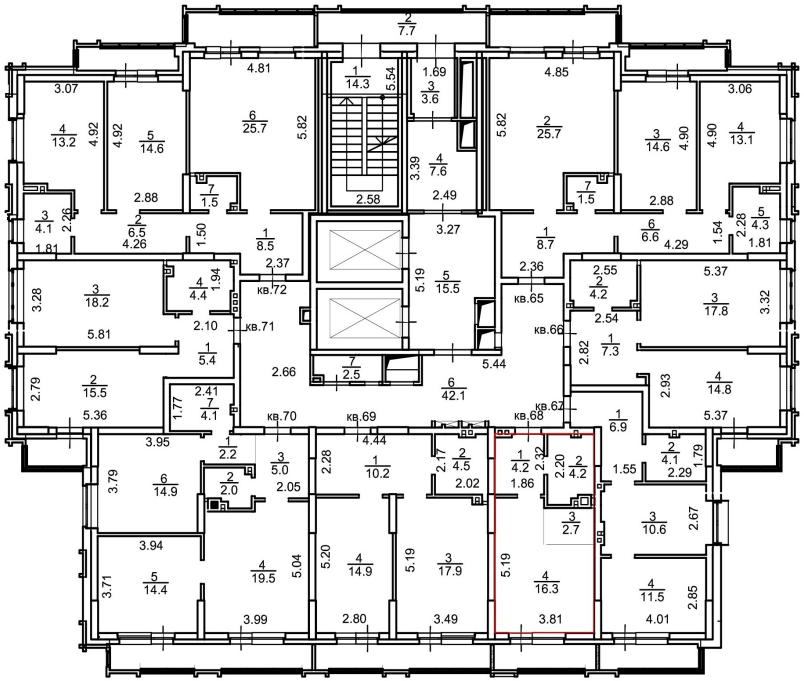

Масштаб 1:200

полное наименование должности		инициалы, фамилия

ДОКУМЕНТ ПОДПИСАН
ЭЛЕКТРОННОЙ ПОДПИСЬЮ
Сертификат: 3094B7974B3CA8E1F07A347CFAD6FA78
Владелец: ФЕДЕРАЛЬНАЯ СЛУЖБА ГОСУДАРСТВЕННОЙ РЕГИСТРАЦИИ, КАДАСТРА И КАРТОГРАФИИ
Действителен: с 17.05.2022 по 10.08.2023

Здание
вид объекта недвижимости

Лист № 69 раздела 8	Всего листов раздела 8: 202	Всего разделов: 5	Всего листов выписки: 225

22.06.2023г. № КУВИ-001/2023-144215055	
Кадастровый номер: 54:35:042435:536	Номер этажа (этажей): 10

10 этаж

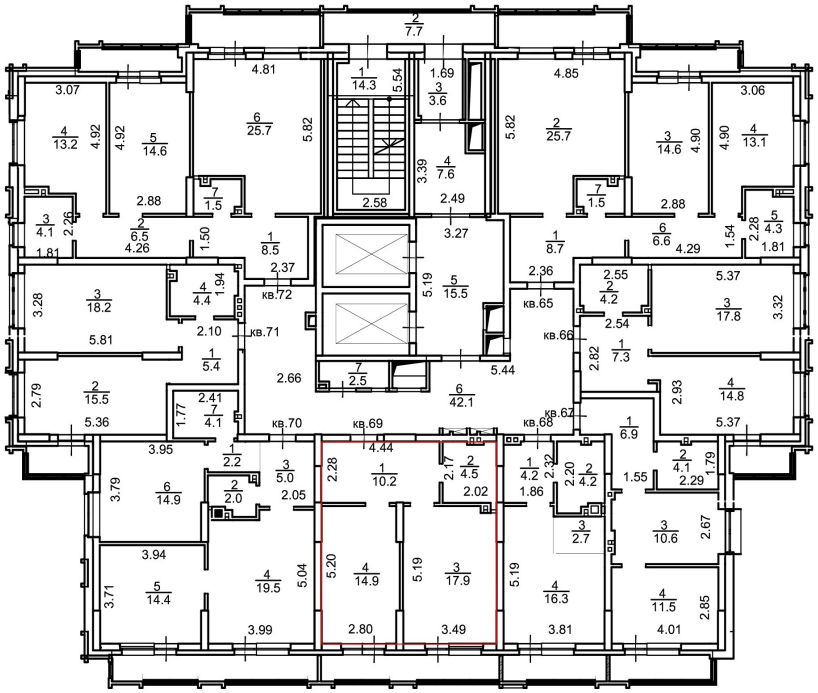

Масштаб 1:200

полное наименование должности		инициалы, фамилия

ДОКУМЕНТ ПОДПИСАН
ЭЛЕКТРОННОЙ ПОДПИСЬЮ
Сертификат: 3094B7974B3CA8E1F07A347CFAD6FA78
Владелец: ФЕДЕРАЛЬНАЯ СЛУЖБА ГОСУДАРСТВЕННОЙ РЕГИСТРАЦИИ, КАДАСТРА И КАРТОГРАФИИ
Действителен: с 17.05.2022 по 10.08.2023

Здание
вид объекта недвижимости

Лист № 70 раздела 8	Всего листов раздела 8: 202	Всего разделов: 5	Всего листов выписки: 225

22.06.2023г. № КУВИ-001/2023-144215055	
Кадастровый номер: 54:35:042435:536	Номер этажа (этажей): 10

10 этаж

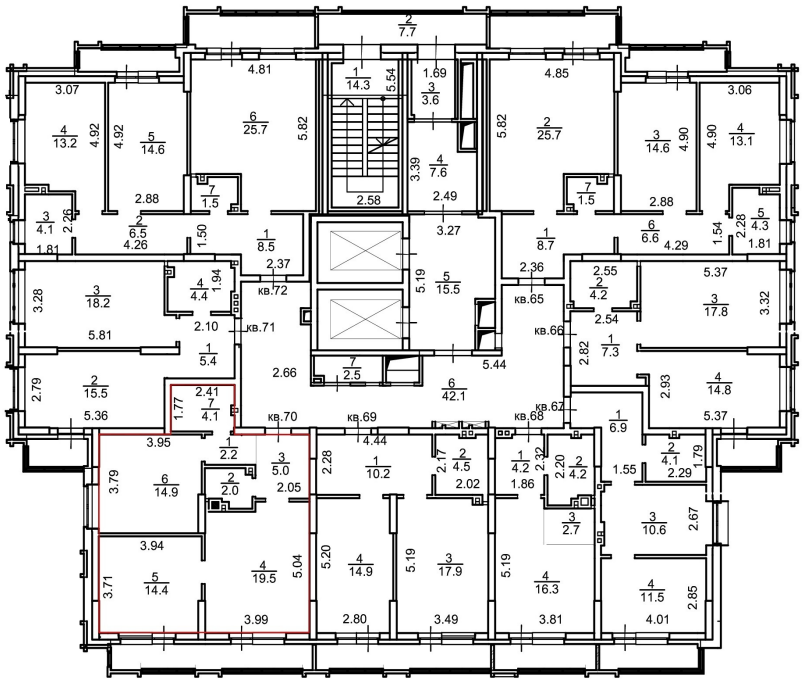

Масштаб 1:200

ДОКУМЕНТ ПОДПИСАН
ЭЛЕКТРОННОЙ ПОДПИСЬЮ
Сертификат: 3094B7974B3CA8E1F07A347CFAD6FA78
Владелец: ФЕДЕРАЛЬНАЯ СЛУЖБА ГОСУДАРСТВЕННОЙ РЕГИСТРАЦИИ, КАДАСТРА И КАРТОГРАФИИ
Действителен: с 17.05.2022 по 10.08.2023

полное наименование должности		инициалы, фамилия

Здание
вид объекта недвижимости

Лист № 71 раздела 8	Всего листов раздела 8: 202	Всего разделов: 5	Всего листов выписки: 225

22.06.2023г. № КУВИ-001/2023-144215055	
Кадастровый номер: 54:35:042435:536	Номер этажа (этажей): 10

10 этаж

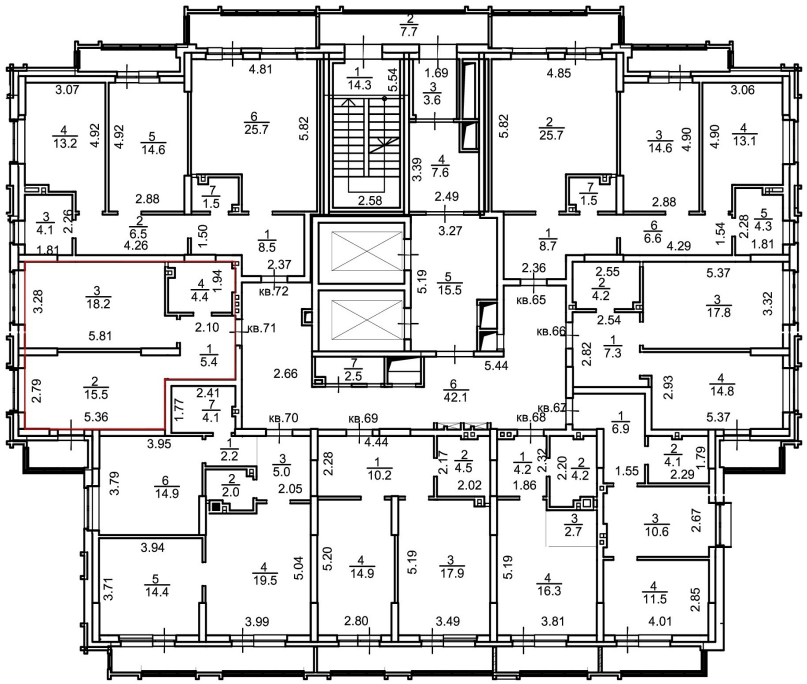

Масштаб 1:200

полное наименование должности	ДОКУМЕНТ ПОДПИСАН ЭЛЕКТРОННОЙ ПОДПИСЬЮ Сертификат: 3094B7974B3CA8E1F07A347CFAD6FA78 Владелец: ФЕДЕРАЛЬНАЯ СЛУЖБА ГОСУДАРСТВЕННОЙ РЕГИСТРАЦИИ, КАДАСТРА И КАРТОГРАФИИ Действителен: с 17.05.2022 по 10.08.2023	инициалы, фамилия

Здание
вид объекта недвижимости

Лист № 72 раздела 8	Всего листов раздела 8: 202	Всего разделов: 5	Всего листов выписки: 225

22.06.2023г. № КУВИ-001/2023-144215055	
Кадастровый номер: 54:35:042435:536	Номер этажа (этажей): 10

10 этаж

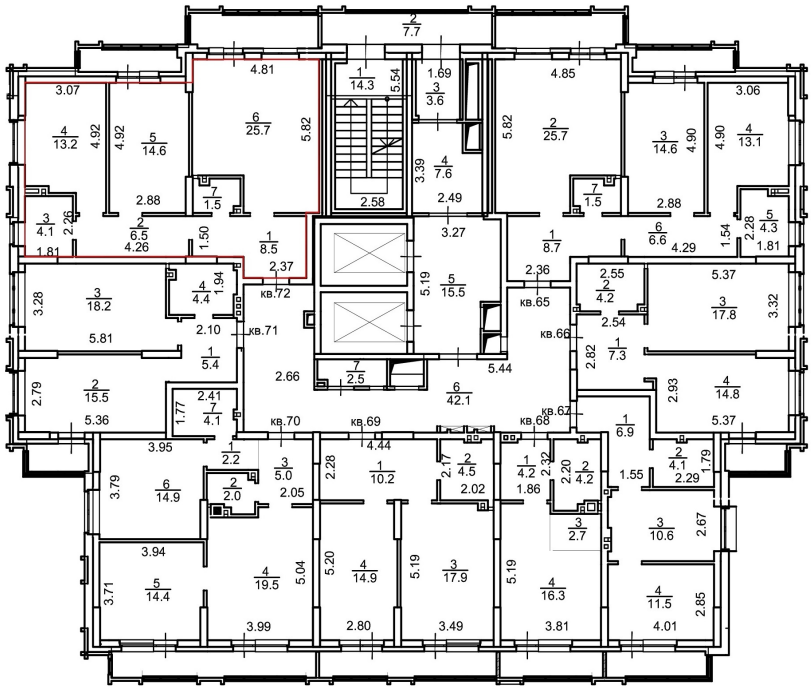

Масштаб 1:200

полное наименование должности		инициалы, фамилия

ДОКУМЕНТ ПОДПИСАН
ЭЛЕКТРОННОЙ ПОДПИСЬЮ
Сертификат: 3094B7974B3CA8E1F07A347CFAD6FA78
Владелец: ФЕДЕРАЛЬНАЯ СЛУЖБА ГОСУДАРСТВЕННОЙ РЕГИСТРАЦИИ, КАДАСТРА И КАРТОГРАФИИ
Действителен: с 17.05.2022 по 10.08.2023

Здание
вид объекта недвижимости

Лист № 73 раздела 8	Всего листов раздела 8: 202	Всего разделов: 5	Всего листов выписки: 225

22.06.2023г. № КУВИ-001/2023-144215055	
Кадастровый номер: 54:35:042435:536	Номер этажа (этажей): 11

11 этаж

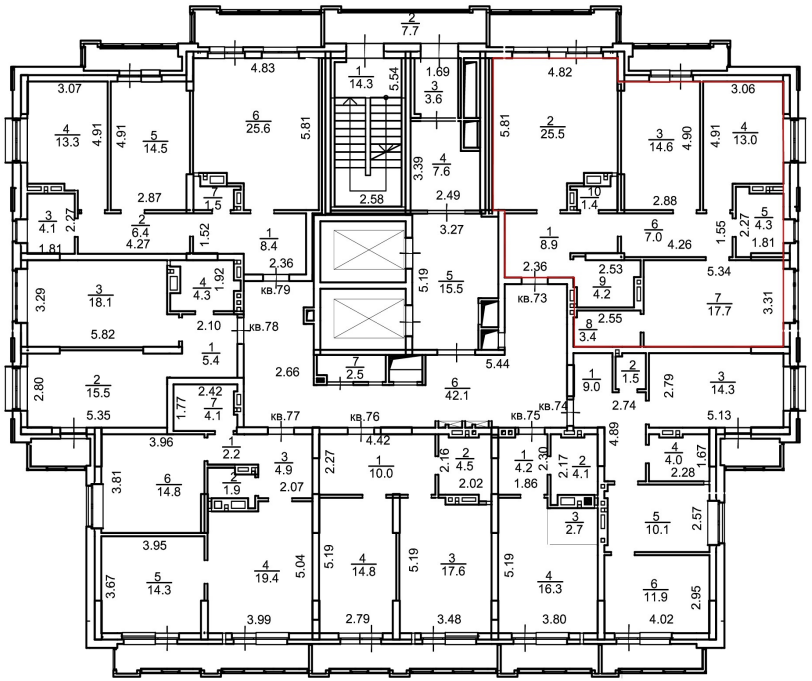

Масштаб 1:200

полное наименование должности		инициалы, фамилия

ДОКУМЕНТ ПОДПИСАН
ЭЛЕКТРОННОЙ ПОДПИСЬЮ
Сертификат: 3094B7974B3CA8E1F07A347CFAD6FA78
Владелец: ФЕДЕРАЛЬНАЯ СЛУЖБА ГОСУДАРСТВЕННОЙ РЕГИСТРАЦИИ, КАДАСТРА И КАРТОГРАФИИ
Действителен: с 17.05.2022 по 10.08.2023

Здание
вид объекта недвижимости

Лист № 74 раздела 8	Всего листов раздела 8: 202	Всего разделов: 5	Всего листов выписки: 225

22.06.2023г. № КУВИ-001/2023-144215055	
Кадастровый номер: 54:35:042435:536	Номер этажа (этажей): 11

11 этаж

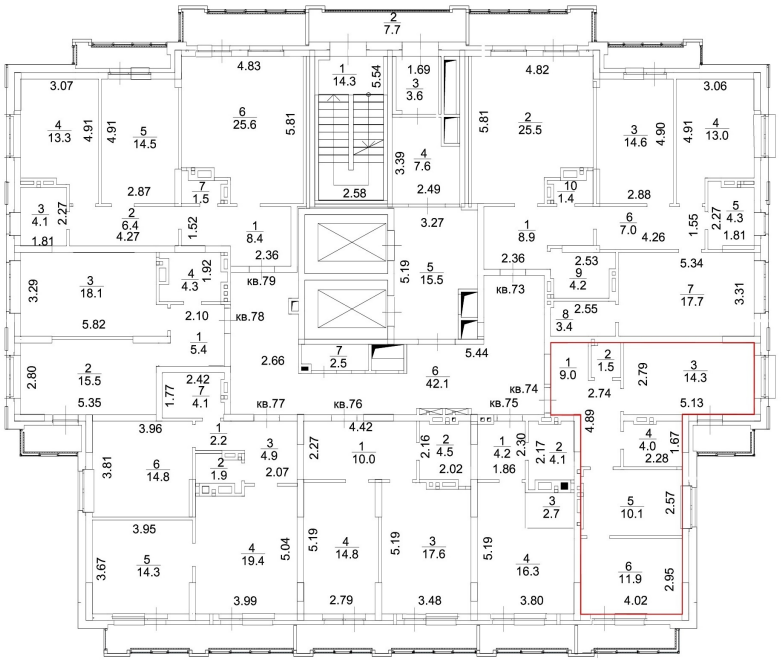

Масштаб 1:200

полное наименование должности		инициалы, фамилия

ДОКУМЕНТ ПОДПИСАН
ЭЛЕКТРОННОЙ ПОДПИСЬЮ
Сертификат: 3094B7974B3CA8E1F07A347CFAD6FA78
Владелец: ФЕДЕРАЛЬНАЯ СЛУЖБА ГОСУДАРСТВЕННОЙ РЕГИСТРАЦИИ, КАДАСТРА И КАРТОГРАФИИ
Действителен: с 17.05.2022 по 10.08.2023

Здание
вид объекта недвижимости

Лист № 75 раздела 8	Всего листов раздела 8: 202	Всего разделов: 5	Всего листов выписки: 225

22.06.2023г. № КУВИ-001/2023-144215055

Кадастровый номер: 54:35:042435:536	Номер этажа (этажей): 11

11 этаж

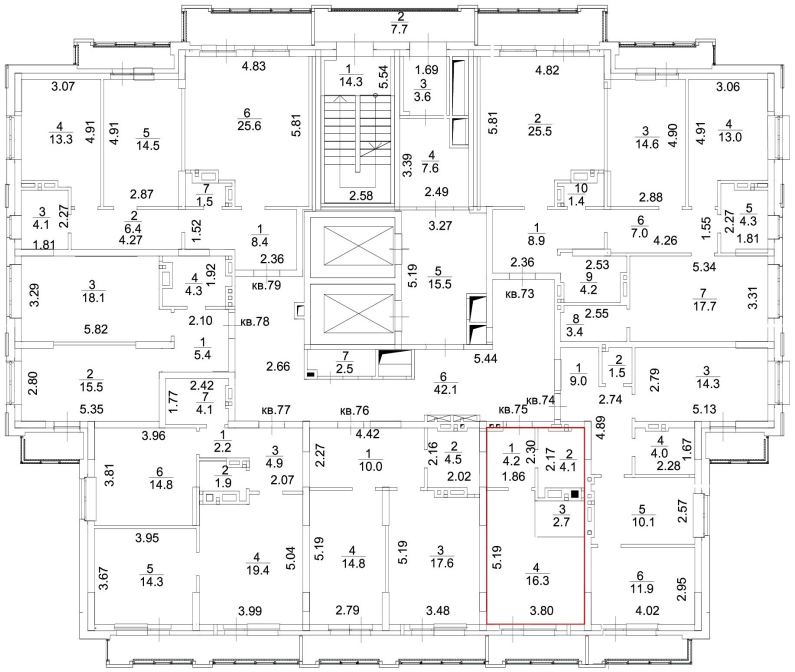

Масштаб 1:200

полное наименование должности		инициалы, фамилия

ДОКУМЕНТ ПОДПИСАН
ЭЛЕКТРОННОЙ ПОДПИСЬЮ
Сертификат: 3094B7974B3CA8E1F07A347CFAD6FA78
Владелец: ФЕДЕРАЛЬНАЯ СЛУЖБА ГОСУДАРСТВЕННОЙ РЕГИСТРАЦИИ, КАДАСТРА И КАРТОГРАФИИ
Действителен: с 17.05.2022 по 10.08.2023

Здание
вид объекта недвижимости

Лист № 76 раздела 8	Всего листов раздела 8: 202	Всего разделов: 5	Всего листов выписки: 225

22.06.2023г. № КУВИ-001/2023-144215055	
Кадастровый номер: 54:35:042435:536	Номер этажа (этажей): 11

11 этаж

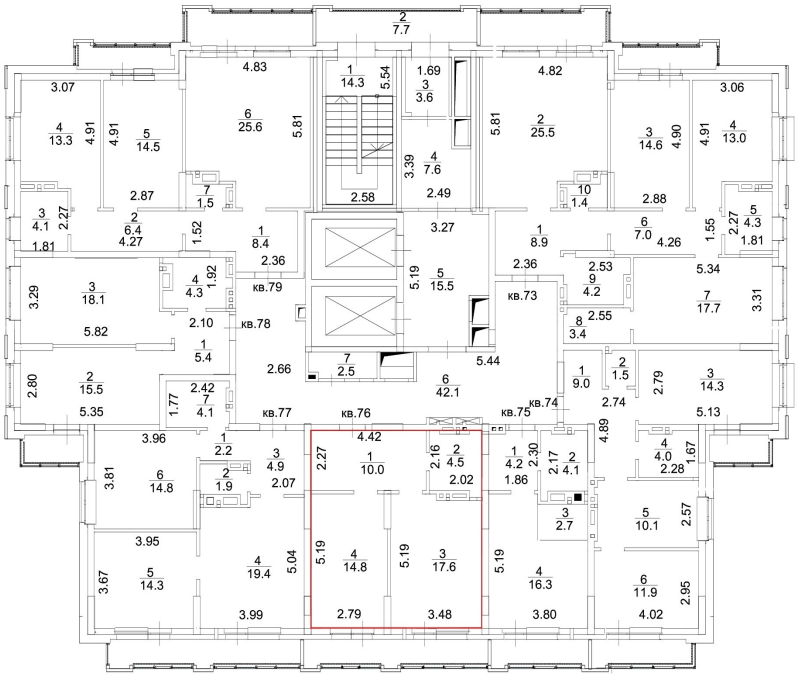

Масштаб 1:200

полное наименование должности		инициалы, фамилия

ДОКУМЕНТ ПОДПИСАН
ЭЛЕКТРОННОЙ ПОДПИСЬЮ
Сертификат: 3094B7974B3CA8E1F07A347CFAD6FA78
Владелец: ФЕДЕРАЛЬНАЯ СЛУЖБА ГОСУДАРСТВЕННОЙ РЕГИСТРАЦИИ, КАДАСТРА И КАРТОГРАФИИ
Действителен: с 17.05.2022 по 10.08.2023

Здание
вид объекта недвижимости

Лист № 77 раздела 8	Всего листов раздела 8: 202	Всего разделов: 5	Всего листов выписки: 225

22.06.2023г. № КУВИ-001/2023-144215055	
Кадастровый номер: 54:35:042435:536	Номер этажа (этажей): 11

11 этаж

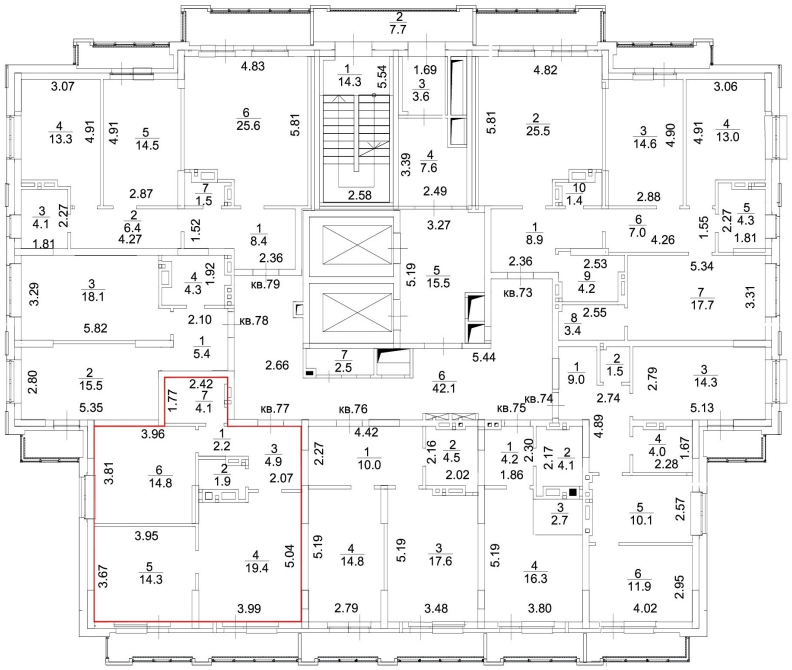

Масштаб 1:200

полное наименование должности		инициалы, фамилия

ДОКУМЕНТ ПОДПИСАН
ЭЛЕКТРОННОЙ ПОДПИСЬЮ
Сертификат: 3094B7974B3CA8E1F07A347CFAD6FA78
Владелец: ФЕДЕРАЛЬНАЯ СЛУЖБА ГОСУДАРСТВЕННОЙ РЕГИСТРАЦИИ, КАДАСТРА И КАРТОГРАФИИ
Действителен: с 17.05.2022 по 10.08.2023

Здание
вид объекта недвижимости

Лист № 78 раздела 8	Всего листов раздела 8: 202	Всего разделов: 5	Всего листов выписки: 225

22.06.2023г. № КУВИ-001/2023-144215055	
Кадастровый номер: 54:35:042435:536	Номер этажа (этажей): 11

11 этаж

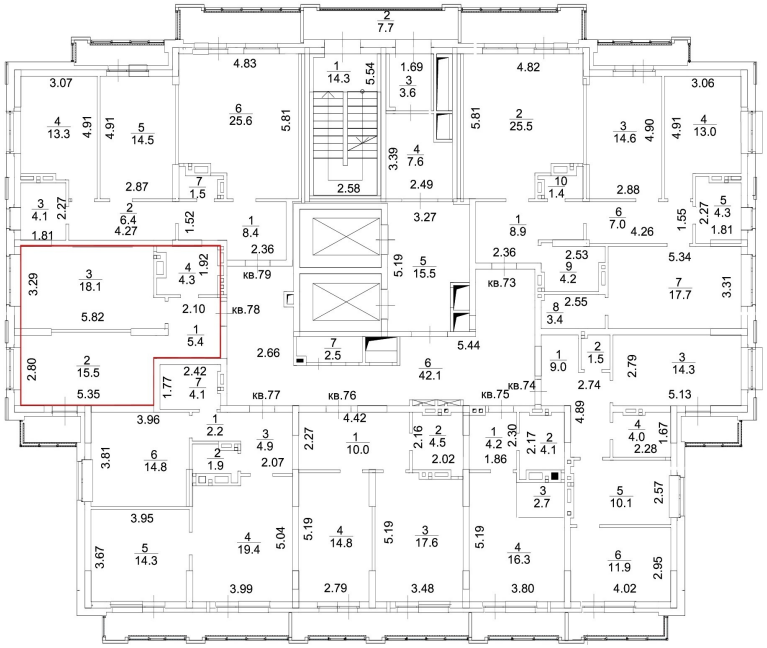

Масштаб 1:200

полное наименование должности		инициалы, фамилия

ДОКУМЕНТ ПОДПИСАН
ЭЛЕКТРОННОЙ ПОДПИСЬЮ
Сертификат: 3094B7974B3CA8E1F07A347CFAD6FA78
Владелец: ФЕДЕРАЛЬНАЯ СЛУЖБА ГОСУДАРСТВЕННОЙ РЕГИСТРАЦИИ, КАДАСТРА И КАРТОГРАФИИ
Действителен: с 17.05.2022 по 10.08.2023

Здание
вид объекта недвижимости

Лист № 79 раздела 8	Всего листов раздела 8: 202	Всего разделов: 5	Всего листов выписки: 225

22.06.2023г. № КУВИ-001/2023-144215055	
Кадастровый номер: 54:35:042435:536	Номер этажа (этажей): 11

11 этаж

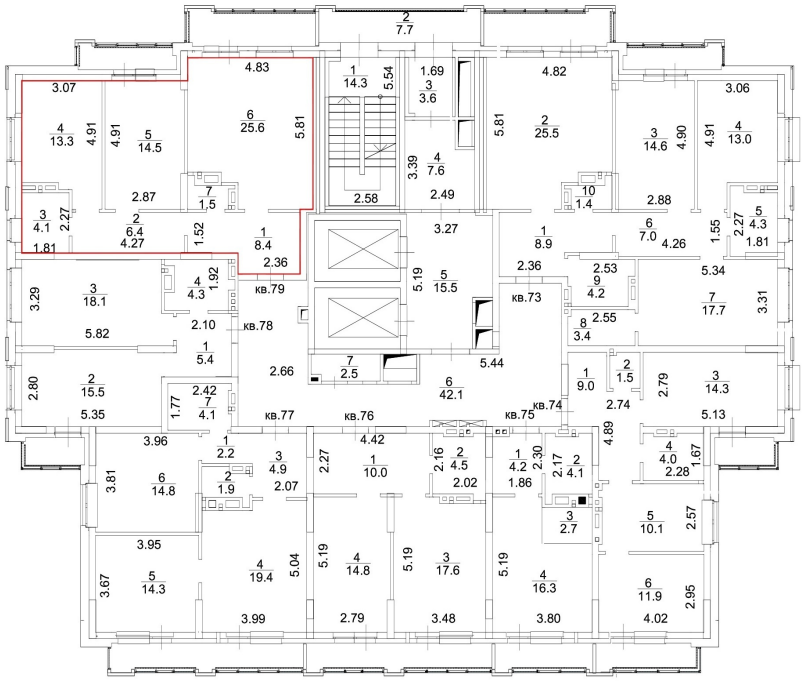

Масштаб 1:200

полное наименование должности		инициалы, фамилия

ДОКУМЕНТ ПОДПИСАН
ЭЛЕКТРОННОЙ ПОДПИСЬЮ
Сертификат: 3094B7974B3CA8E1F07A347CFAD6FA78
Владелец: ФЕДЕРАЛЬНАЯ СЛУЖБА ГОСУДАРСТВЕННОЙ РЕГИСТРАЦИИ, КАДАСТРА И КАРТОГРАФИИ
Действителен: с 17.05.2022 по 10.08.2023

Здание
вид объекта недвижимости

Лист № 80 раздела 8	Всего листов раздела 8: 202	Всего разделов: 5	Всего листов выписки: 225

22.06.2023г. № КУВИ-001/2023-144215055	
Кадастровый номер: 54:35:042435:536	Номер этажа (этажей): 12

12 этаж

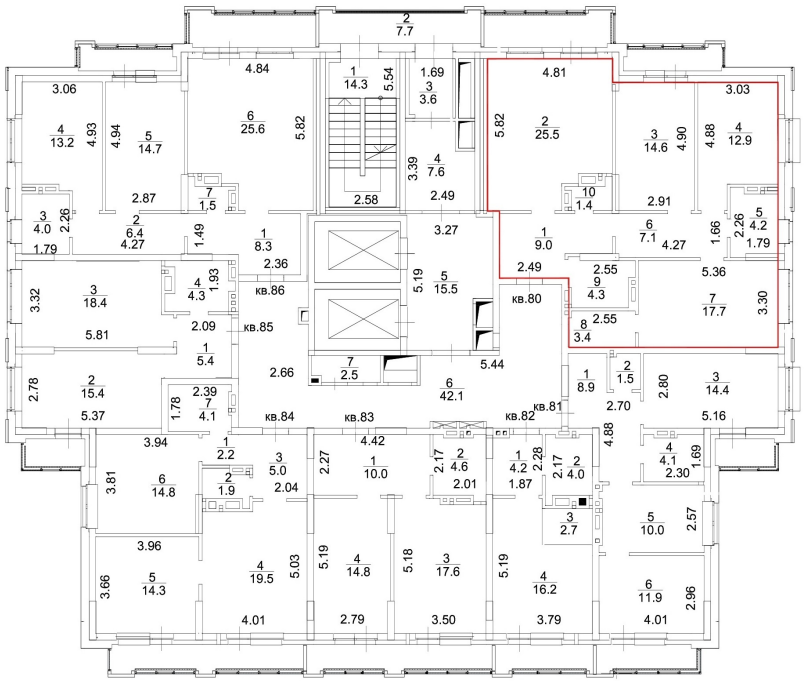

Масштаб 1:200

полное наименование должности		инициалы, фамилия

ДОКУМЕНТ ПОДПИСАН
ЭЛЕКТРОННОЙ ПОДПИСЬЮ
Сертификат: 3094B7974B3CA8E1F07A347CFAD6FA78
Владелец: ФЕДЕРАЛЬНАЯ СЛУЖБА ГОСУДАРСТВЕННОЙ РЕГИСТРАЦИИ, КАДАСТРА И КАРТОГРАФИИ
Действителен: с 17.05.2022 по 10.08.2023

Здание
вид объекта недвижимости

Лист № 81 раздела 8	Всего листов раздела 8: 202	Всего разделов: 5	Всего листов выписки: 225

22.06.2023г. № КУВИ-001/2023-144215055	
Кадастровый номер: 54:35:042435:536	Номер этажа (этажей): 12

12 этаж

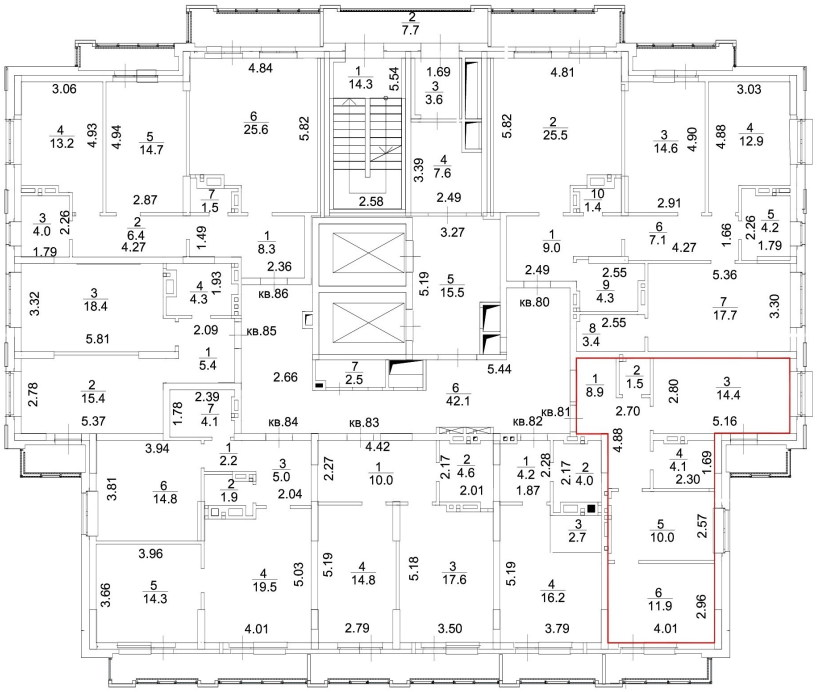

Масштаб 1:200

полное наименование должности		инициалы, фамилия

ДОКУМЕНТ ПОДПИСАН
ЭЛЕКТРОННОЙ ПОДПИСЬЮ
Сертификат: 3094B7974B3CA8E1F07A347CFAD6FA78
Владелец: ФЕДЕРАЛЬНАЯ СЛУЖБА ГОСУДАРСТВЕННОЙ РЕГИСТРАЦИИ, КАДАСТРА И КАРТОГРАФИИ
Действителен: с 17.05.2022 по 10.08.2023

Здание
вид объекта недвижимости

Лист № 82 раздела 8	Всего листов раздела 8: 202	Всего разделов: 5	Всего листов выписки: 225

22.06.2023г. № КУВИ-001/2023-144215055	
Кадастровый номер: 54:35:042435:536	Номер этажа (этажей): 12

12 этаж

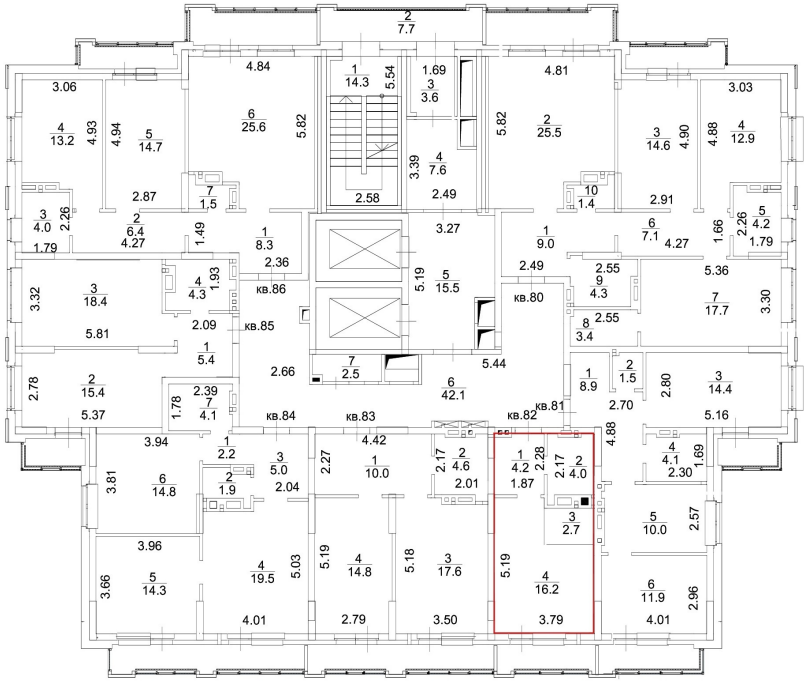

Масштаб 1:200

полное наименование должности		инициалы, фамилия

ДОКУМЕНТ ПОДПИСАН
ЭЛЕКТРОННОЙ ПОДПИСЬЮ
Сертификат: 3094B7974B3CA8E1F07A347CFAD6FA78
Владелец: ФЕДЕРАЛЬНАЯ СЛУЖБА ГОСУДАРСТВЕННОЙ РЕГИСТРАЦИИ, КАДАСТРА И КАРТОГРАФИИ
Действителен: с 17.05.2022 по 10.08.2023

Здание
вид объекта недвижимости

Лист № 83 раздела 8	Всего листов раздела 8: 202	Всего разделов: 5	Всего листов выписки: 225

22.06.2023г. № КУВИ-001/2023-144215055	
Кадастровый номер: 54:35:042435:536	Номер этажа (этажей):

полное наименование должности		инициалы, фамилия

ДОКУМЕНТ ПОДПИСАН
ЭЛЕКТРОННОЙ ПОДПИСЬЮ
Сертификат: 3094B7974B3CA8E1F07A347CFAD6FA78
Владелец: ФЕДЕРАЛЬНАЯ СЛУЖБА ГОСУДАРСТВЕННОЙ РЕГИСТРАЦИИ, КАДАСТРА И КАРТОГРАФИИ
Действителен: с 17.05.2022 по 10.08.2023

Здание
вид объекта недвижимости

Лист № 84 раздела 8	Всего листов раздела 8: 202	Всего разделов: 5	Всего листов выписки: 225

22.06.2023г. № КУВИ-001/2023-144215055	
Кадастровый номер: 54:35:042435:536	Номер этажа (этажей):

полное наименование должности		инициалы, фамилия

ДОКУМЕНТ ПОДПИСАН
ЭЛЕКТРОННОЙ ПОДПИСЬЮ
Сертификат: 3094B7974B3CA8E1F07A347CFAD6FA78
Владелец: ФЕДЕРАЛЬНАЯ СЛУЖБА ГОСУДАРСТВЕННОЙ РЕГИСТРАЦИИ, КАДАСТРА И КАРТОГРАФИИ
Действителен: с 17.05.2022 по 10.08.2023

Здание
вид объекта недвижимости

Лист № 85 раздела 8	Всего листов раздела 8: 202	Всего разделов: 5	Всего листов выписки: 225

22.06.2023г. № КУВИ-001/2023-144215055	
Кадастровый номер: 54:35:042435:536	Номер этажа (этажей):

полное наименование должности		инициалы, фамилия

ДОКУМЕНТ ПОДПИСАН
ЭЛЕКТРОННОЙ ПОДПИСЬЮ
Сертификат: 3094B7974B3CA8E1F07A347CFAD6FA78
Владелец: ФЕДЕРАЛЬНАЯ СЛУЖБА ГОСУДАРСТВЕННОЙ РЕГИСТРАЦИИ, КАДАСТРА И КАРТОГРАФИИ
Действителен: с 17.05.2022 по 10.08.2023

Здание
вид объекта недвижимости

Лист № 86 раздела 8	Всего листов раздела 8: 202	Всего разделов: 5	Всего листов выписки: 225

22.06.2023г. № КУВИ-001/2023-144215055	
Кадастровый номер: 54:35:042435:536	Номер этажа (этажей):

полное наименование должности		инициалы, фамилия

ДОКУМЕНТ ПОДПИСАН
ЭЛЕКТРОННОЙ ПОДПИСЬЮ
Сертификат: 3094B7974B3CA8E1F07A347CFAD6FA78
Владелец: ФЕДЕРАЛЬНАЯ СЛУЖБА ГОСУДАРСТВЕННОЙ РЕГИСТРАЦИИ, КАДАСТРА И КАРТОГРАФИИ
Действителен: с 17.05.2022 по 10.08.2023

Здание
вид объекта недвижимости

Лист № 87 раздела 8	Всего листов раздела 8: 202	Всего разделов: 5	Всего листов выписки: 225

22.06.2023г. № КУВИ-001/2023-144215055	
Кадастровый номер: 54:35:042435:536	Номер этажа (этажей):

полное наименование должности	ДОКУМЕНТ ПОДПИСАН ЭЛЕКТРОННОЙ ПОДПИСЬЮ Сертификат: 3094B7974B3CA8E1F07A347CFAD6FA78 Владелец: ФЕДЕРАЛЬНАЯ СЛУЖБА ГОСУДАРСТВЕННОЙ РЕГИСТРАЦИИ, КАДАСТРА И КАРТОГРАФИИ Действителен: с 17.05.2022 по 10.08.2023	инициалы, фамилия

Здание
вид объекта недвижимости

Лист № 88 раздела 8	Всего листов раздела 8: 202	Всего разделов: 5	Всего листов выписки: 225

22.06.2023г. № КУВИ-001/2023-144215055	
Кадастровый номер: 54:35:042435:536	Номер этажа (этажей):

полное наименование должности		инициалы, фамилия

ДОКУМЕНТ ПОДПИСАН
ЭЛЕКТРОННОЙ ПОДПИСЬЮ
Сертификат: 3094B7974B3CA8E1F07A347CFAD6FA78
Владелец: ФЕДЕРАЛЬНАЯ СЛУЖБА ГОСУДАРСТВЕННОЙ РЕГИСТРАЦИИ, КАДАСТРА И КАРТОГРАФИИ
Действителен: с 17.05.2022 по 10.08.2023

Здание
вид объекта недвижимости

Лист № 89 раздела 8	Всего листов раздела 8: 202	Всего разделов: 5	Всего листов выписки: 225

22.06.2023г. № КУВИ-001/2023-144215055	
Кадастровый номер: 54:35:042435:536	Номер этажа (этажей):

полное наименование должности	ДОКУМЕНТ ПОДПИСАН ЭЛЕКТРОННОЙ ПОДПИСЬЮ Сертификат: 3094B7974B3CA8E1F07A347CFAD6FA78 Владелец: ФЕДЕРАЛЬНАЯ СЛУЖБА ГОСУДАРСТВЕННОЙ РЕГИСТРАЦИИ, КАДАСТРА И КАРТОГРАФИИ Действителен: с 17.05.2022 по 10.08.2023	инициалы, фамилия

Здание
вид объекта недвижимости

Лист № 90 раздела 8	Всего листов раздела 8: 202	Всего разделов: 5	Всего листов выписки: 225

22.06.2023г. № КУВИ-001/2023-144215055	
Кадастровый номер: 54:35:042435:536	Номер этажа (этажей):

полное наименование должности		инициалы, фамилия

ДОКУМЕНТ ПОДПИСАН
ЭЛЕКТРОННОЙ ПОДПИСЬЮ
Сертификат: 3094B7974B3CA8E1F07A347CFAD6FA78
Владелец: ФЕДЕРАЛЬНАЯ СЛУЖБА ГОСУДАРСТВЕННОЙ РЕГИСТРАЦИИ, КАДАСТРА И КАРТОГРАФИИ
Действителен: с 17.05.2022 по 10.08.2023

Здание
вид объекта недвижимости

Лист № 91 раздела 8	Всего листов раздела 8: 202	Всего разделов: 5	Всего листов выписки: 225

22.06.2023г. № КУВИ-001/2023-144215055	
Кадастровый номер: 54:35:042435:536	Номер этажа (этажей):

полное наименование должности		инициалы, фамилия

ДОКУМЕНТ ПОДПИСАН
ЭЛЕКТРОННОЙ ПОДПИСЬЮ
Сертификат: 3094B7974B3CA8E1F07A347CFAD6FA78
Владелец: ФЕДЕРАЛЬНАЯ СЛУЖБА ГОСУДАРСТВЕННОЙ РЕГИСТРАЦИИ, КАДАСТРА И КАРТОГРАФИИ
Действителен: с 17.05.2022 по 10.08.2023

Здание
вид объекта недвижимости

Лист № 92 раздела 8	Всего листов раздела 8: 202	Всего разделов: 5	Всего листов выписки: 225

22.06.2023г. № КУВИ-001/2023-144215055	
Кадастровый номер: 54:35:042435:536	Номер этажа (этажей):

полное наименование должности		инициалы, фамилия

ДОКУМЕНТ ПОДПИСАН
ЭЛЕКТРОННОЙ ПОДПИСЬЮ
Сертификат: 3094B7974B3CA8E1F07A347CFAD6FA78
Владелец: ФЕДЕРАЛЬНАЯ СЛУЖБА ГОСУДАРСТВЕННОЙ РЕГИСТРАЦИИ, КАДАСТРА И КАРТОГРАФИИ
Действителен: с 17.05.2022 по 10.08.2023

Здание
вид объекта недвижимости

Лист № 93 раздела 8	Всего листов раздела 8: 202	Всего разделов: 5	Всего листов выписки: 225

22.06.2023г. № КУВИ-001/2023-144215055	
Кадастровый номер: 54:35:042435:536	Номер этажа (этажей):

полное наименование должности	ДОКУМЕНТ ПОДПИСАН ЭЛЕКТРОННОЙ ПОДПИСЬЮ Сертификат: 3094B7974B3CA8E1F07A347CFAD6FA78 Владелец: ФЕДЕРАЛЬНАЯ СЛУЖБА ГОСУДАРСТВЕННОЙ РЕГИСТРАЦИИ, КАДАСТРА И КАРТОГРАФИИ Действителен: с 17.05.2022 по 10.08.2023	инициалы, фамилия

Здание
вид объекта недвижимости

Лист № 94 раздела 8	Всего листов раздела 8: 202	Всего разделов: 5	Всего листов выписки: 225

22.06.2023г. № КУВИ-001/2023-144215055	
Кадастровый номер: 54:35:042435:536	Номер этажа (этажей):

полное наименование должности		инициалы, фамилия

ДОКУМЕНТ ПОДПИСАН
ЭЛЕКТРОННОЙ ПОДПИСЬЮ
Сертификат: 3094B7974B3CA8E1F07A347CFAD6FA78
Владелец: ФЕДЕРАЛЬНАЯ СЛУЖБА ГОСУДАРСТВЕННОЙ РЕГИСТРАЦИИ, КАДАСТРА И КАРТОГРАФИИ
Действителен: с 17.05.2022 по 10.08.2023

Здание
вид объекта недвижимости

Лист № 95 раздела 8	Всего листов раздела 8: 202	Всего разделов: 5	Всего листов выписки: 225

22.06.2023г. № КУВИ-001/2023-144215055	
Кадастровый номер: 54:35:042435:536	Номер этажа (этажей):

полное наименование должности		инициалы, фамилия

ДОКУМЕНТ ПОДПИСАН
ЭЛЕКТРОННОЙ ПОДПИСЬЮ
Сертификат: 3094B7974B3CA8E1F07A347CFAD6FA78
Владелец: ФЕДЕРАЛЬНАЯ СЛУЖБА ГОСУДАРСТВЕННОЙ РЕГИСТРАЦИИ, КАДАСТРА И КАРТОГРАФИИ
Действителен: с 17.05.2022 по 10.08.2023

Здание
вид объекта недвижимости

Лист № 96 раздела 8	Всего листов раздела 8: 202	Всего разделов: 5	Всего листов выписки: 225

22.06.2023г. № КУВИ-001/2023-144215055	
Кадастровый номер: 54:35:042435:536	Номер этажа (этажей):

полное наименование должности	ДОКУМЕНТ ПОДПИСАН ЭЛЕКТРОННОЙ ПОДПИСЬЮ Сертификат: 3094B7974B3CA8E1F07A347CFAD6FA78 Владелец: ФЕДЕРАЛЬНАЯ СЛУЖБА ГОСУДАРСТВЕННОЙ РЕГИСТРАЦИИ, КАДАСТРА И КАРТОГРАФИИ Действителен: с 17.05.2022 по 10.08.2023	инициалы, фамилия

Здание
вид объекта недвижимости

Лист № 97 раздела 8	Всего листов раздела 8: 202	Всего разделов: 5	Всего листов выписки: 225

22.06.2023г. № КУВИ-001/2023-144215055	
Кадастровый номер: 54:35:042435:536	Номер этажа (этажей):

полное наименование должности	ДОКУМЕНТ ПОДПИСАН ЭЛЕКТРОННОЙ ПОДПИСЬЮ Сертификат: 3094B7974B3CA8E1F07A347CFAD6FA78 Владелец: ФЕДЕРАЛЬНАЯ СЛУЖБА ГОСУДАРСТВЕННОЙ РЕГИСТРАЦИИ, КАДАСТРА И КАРТОГРАФИИ Действителен: с 17.05.2022 по 10.08.2023	инициалы, фамилия

Здание
вид объекта недвижимости

Лист № 98 раздела 8	Всего листов раздела 8: 202	Всего разделов: 5	Всего листов выписки: 225

22.06.2023г. № КУВИ-001/2023-144215055	
Кадастровый номер: 54:35:042435:536	Номер этажа (этажей):

полное наименование должности	ДОКУМЕНТ ПОДПИСАН ЭЛЕКТРОННОЙ ПОДПИСЬЮ Сертификат: 3094B7974B3CA8E1F07A347CFAD6FA78 Владелец: ФЕДЕРАЛЬНАЯ СЛУЖБА ГОСУДАРСТВЕННОЙ РЕГИСТРАЦИИ, КАДАСТРА И КАРТОГРАФИИ Действителен: с 17.05.2022 по 10.08.2023	инициалы, фамилия

Здание
вид объекта недвижимости

Лист № 99 раздела 8	Всего листов раздела 8: 202	Всего разделов: 5	Всего листов выписки: 225

22.06.2023г. № КУВИ-001/2023-144215055	
Кадастровый номер: 54:35:042435:536	Номер этажа (этажей):

полное наименование должности	ДОКУМЕНТ ПОДПИСАН ЭЛЕКТРОННОЙ ПОДПИСЬЮ Сертификат: 3094B7974B3CA8E1F07A347CFAD6FA78 Владелец: ФЕДЕРАЛЬНАЯ СЛУЖБА ГОСУДАРСТВЕННОЙ РЕГИСТРАЦИИ, КАДАСТРА И КАРТОГРАФИИ Действителен: с 17.05.2022 по 10.08.2023	инициалы, фамилия

Здание
вид объекта недвижимости

Лист № 100 раздела 8	Всего листов раздела 8: 202	Всего разделов: 5	Всего листов выписки: 225

22.06.2023г. № КУВИ-001/2023-144215055	
Кадастровый номер: 54:35:042435:536	Номер этажа (этажей): 14

14 этаж

Масштаб 1:200

полное наименование должности		инициалы, фамилия

ДОКУМЕНТ ПОДПИСАН
ЭЛЕКТРОННОЙ ПОДПИСЬЮ
Сертификат: 3094B7974B3CA8E1F07A347CFAD6FA78
Владелец: ФЕДЕРАЛЬНАЯ СЛУЖБА ГОСУДАРСТВЕННОЙ РЕГИСТРАЦИИ, КАДАСТРА И КАРТОГРАФИИ
Действителен: с 17.05.2022 по 10.08.2023

Здание
вид объекта недвижимости

Лист № 101 раздела 8	Всего листов раздела 8: 202	Всего разделов: 5	Всего листов выписки: 225

22.06.2023г. № КУВИ-001/2023-144215055	
Кадастровый номер: 54:35:042435:536	Номер этажа (этажей): 15

15 этаж

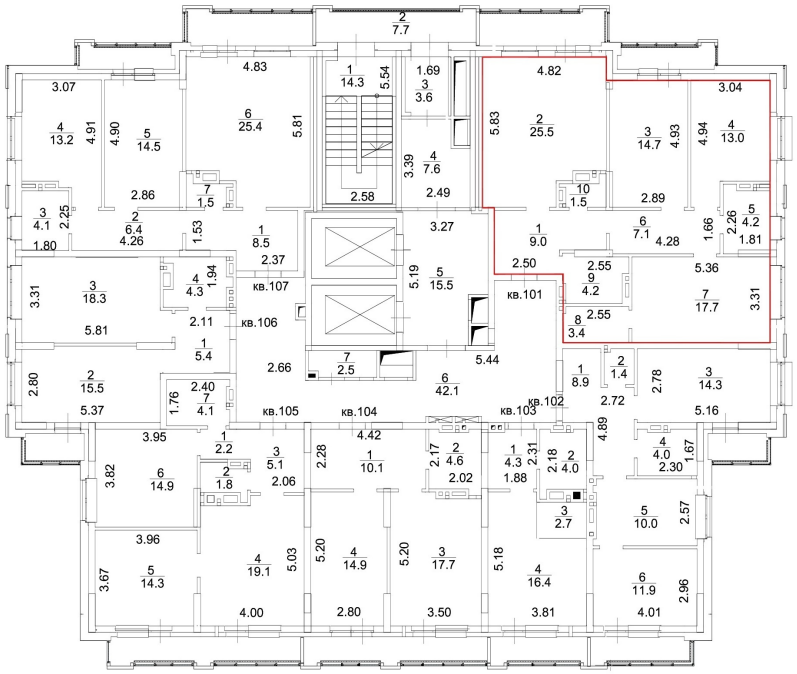

Масштаб 1:200

полное наименование должности		инициалы, фамилия

ДОКУМЕНТ ПОДПИСАН
ЭЛЕКТРОННОЙ ПОДПИСЬЮ
Сертификат: 3094B7974B3CA8E1F07A347CFAD6FA78
Владелец: ФЕДЕРАЛЬНАЯ СЛУЖБА ГОСУДАРСТВЕННОЙ РЕГИСТРАЦИИ, КАДАСТРА И КАРТОГРАФИИ
Действителен: с 17.05.2022 по 10.08.2023

Здание
вид объекта недвижимости

Лист № 102 раздела 8	Всего листов раздела 8: 202	Всего разделов: 5	Всего листов выписки: 225

22.06.2023г. № КУВИ-001/2023-144215055	
Кадастровый номер: 54:35:042435:536	Номер этажа (этажей): 15

15 этаж

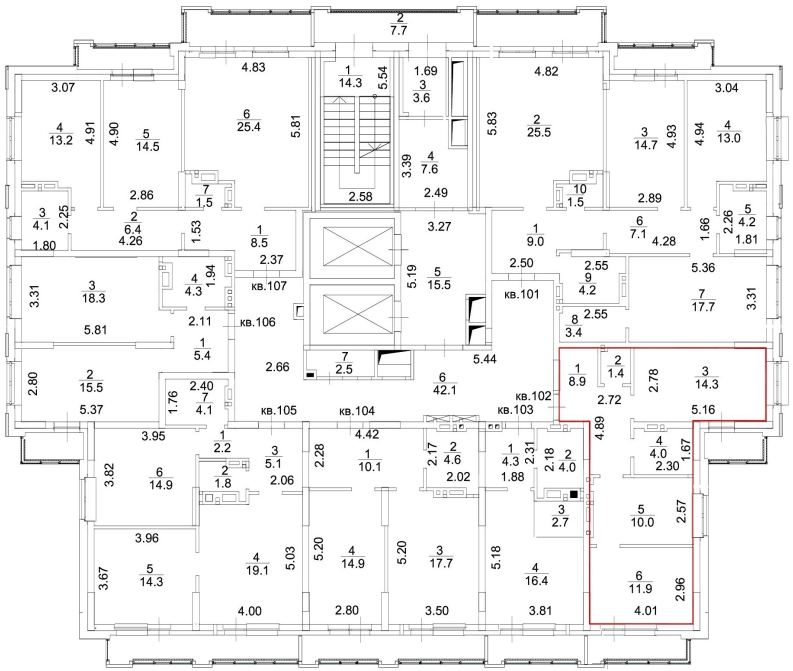

Масштаб 1:200

полное наименование должности		инициалы, фамилия

ДОКУМЕНТ ПОДПИСАН
ЭЛЕКТРОННОЙ ПОДПИСЬЮ
Сертификат: 3094B7974B3CA8E1F07A347CFAD6FA78
Владелец: ФЕДЕРАЛЬНАЯ СЛУЖБА ГОСУДАРСТВЕННОЙ РЕГИСТРАЦИИ, КАДАСТРА И КАРТОГРАФИИ
Действителен: с 17.05.2022 по 10.08.2023

Здание
вид объекта недвижимости

Лист № 103 раздела 8	Всего листов раздела 8: 202	Всего разделов: 5	Всего листов выписки: 225

22.06.2023г. № КУВИ-001/2023-144215055	
Кадастровый номер: 54:35:042435:536	Номер этажа (этажей): 15

15 этаж

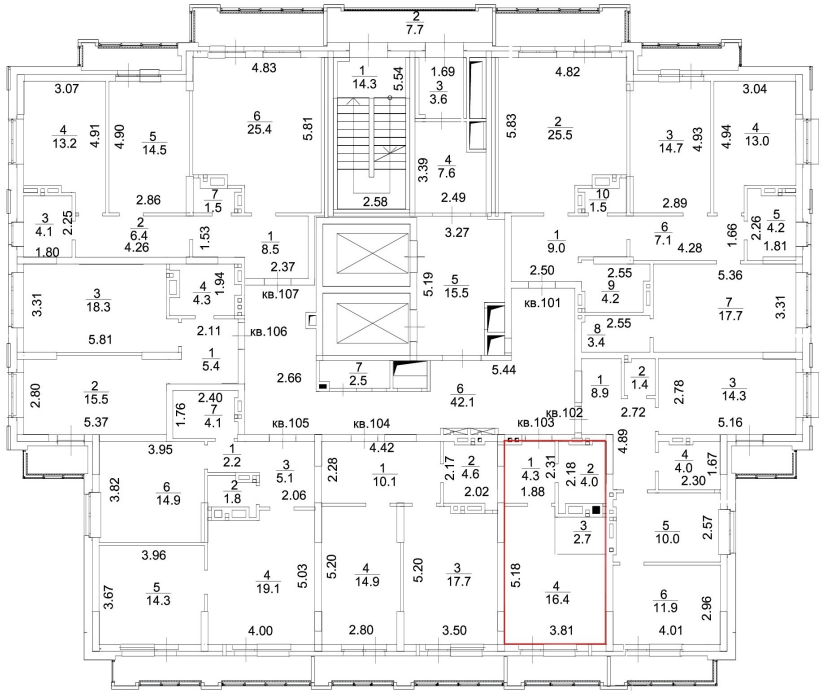

Масштаб 1:200

полное наименование должности		инициалы, фамилия

ДОКУМЕНТ ПОДПИСАН
ЭЛЕКТРОННОЙ ПОДПИСЬЮ
Сертификат: 3094B7974B3CA8E1F07A347CFAD6FA78
Владелец: ФЕДЕРАЛЬНАЯ СЛУЖБА ГОСУДАРСТВЕННОЙ РЕГИСТРАЦИИ, КАДАСТРА И КАРТОГРАФИИ
Действителен: с 17.05.2022 по 10.08.2023

Здание
вид объекта недвижимости

Лист № 104 раздела 8	Всего листов раздела 8: 202	Всего разделов: 5	Всего листов выписки: 225

22.06.2023г. № КУВИ-001/2023-144215055	
Кадастровый номер: 54:35:042435:536	Номер этажа (этажей): 15

15 этаж

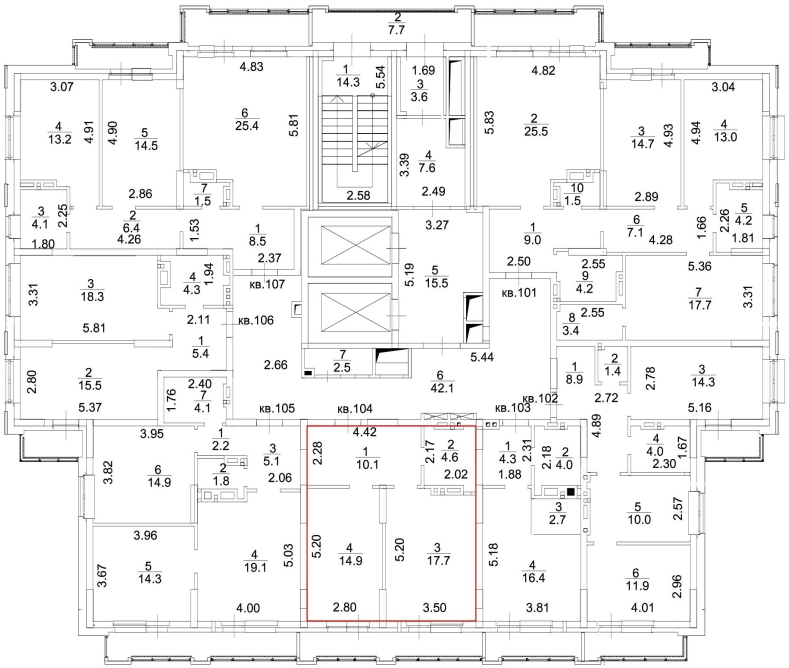

Масштаб 1:200

полное наименование должности		инициалы, фамилия

ДОКУМЕНТ ПОДПИСАН
ЭЛЕКТРОННОЙ ПОДПИСЬЮ
Сертификат: 3094B7974B3CA8E1F07A347CFAD6FA78
Владелец: ФЕДЕРАЛЬНАЯ СЛУЖБА ГОСУДАРСТВЕННОЙ РЕГИСТРАЦИИ, КАДАСТРА И КАРТОГРАФИИ
Действителен: с 17.05.2022 по 10.08.2023

Здание
вид объекта недвижимости

Лист № 105 раздела 8	Всего листов раздела 8: 202	Всего разделов: 5	Всего листов выписки: 225

22.06.2023г. № КУВИ-001/2023-144215055	
Кадастровый номер: 54:35:042435:536	Номер этажа (этажей): 15

15 этаж

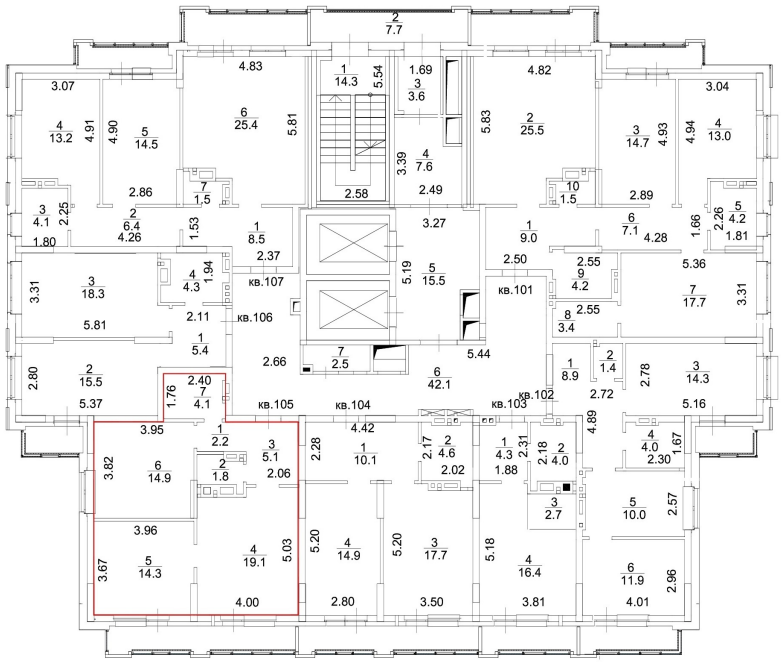

Масштаб 1:200

полное наименование должности		инициалы, фамилия

ДОКУМЕНТ ПОДПИСАН
ЭЛЕКТРОННОЙ ПОДПИСЬЮ
Сертификат: 3094B7974B3CA8E1F07A347CFAD6FA78
Владелец: ФЕДЕРАЛЬНАЯ СЛУЖБА ГОСУДАРСТВЕННОЙ РЕГИСТРАЦИИ, КАДАСТРА И КАРТОГРАФИИ
Действителен: с 17.05.2022 по 10.08.2023

Здание
вид объекта недвижимости

Лист № 106 раздела 8	Всего листов раздела 8: 202	Всего разделов: 5	Всего листов выписки: 225

22.06.2023г. № КУВИ-001/2023-144215055	
Кадастровый номер: 54:35:042435:536	Номер этажа (этажей): 15

15 этаж

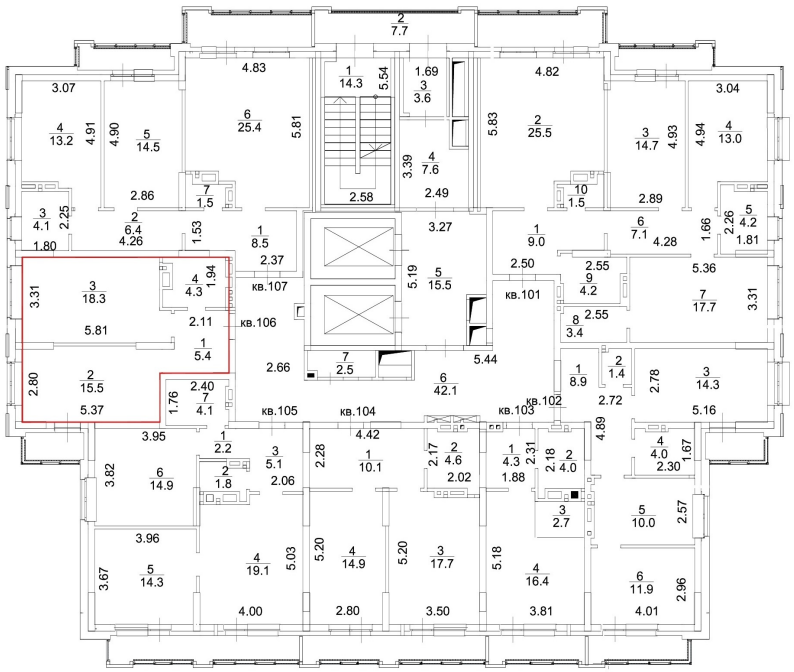

Масштаб 1:200

полное наименование должности		инициалы, фамилия

ДОКУМЕНТ ПОДПИСАН
ЭЛЕКТРОННОЙ ПОДПИСЬЮ
Сертификат: 3094B7974B3CA8E1F07A347CFAD6FA78
Владелец: ФЕДЕРАЛЬНАЯ СЛУЖБА ГОСУДАРСТВЕННОЙ РЕГИСТРАЦИИ, КАДАСТРА И КАРТОГРАФИИ
Действителен: с 17.05.2022 по 10.08.2023

Здание
вид объекта недвижимости

Лист № 107 раздела 8	Всего листов раздела 8: 202	Всего разделов: 5	Всего листов выписки: 225

22.06.2023г. № КУВИ-001/2023-144215055	
Кадастровый номер: 54:35:042435:536	Номер этажа (этажей): 15

15 этаж

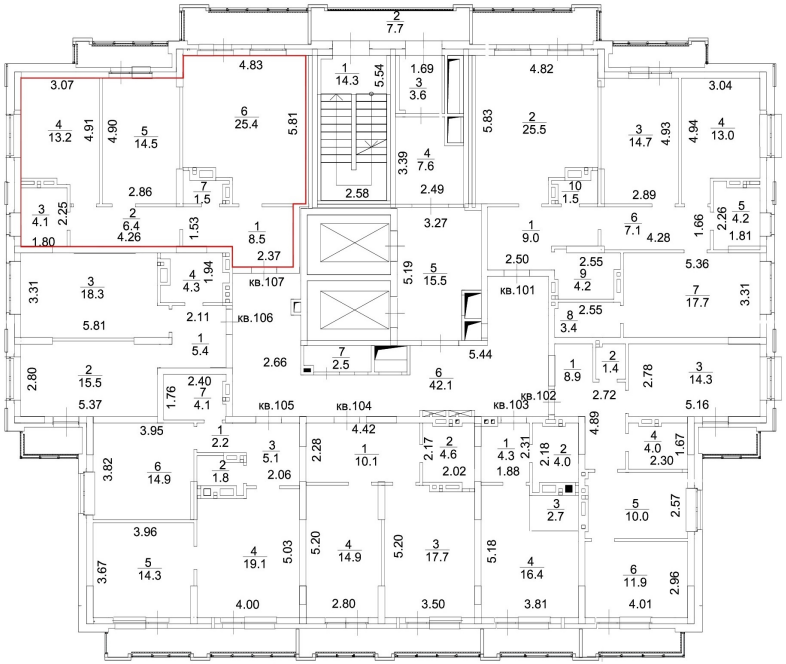

Масштаб 1:200

полное наименование должности		инициалы, фамилия

ДОКУМЕНТ ПОДПИСАН
ЭЛЕКТРОННОЙ ПОДПИСЬЮ
Сертификат: 3094B7974B3CA8E1F07A347CFAD6FA78
Владелец: ФЕДЕРАЛЬНАЯ СЛУЖБА ГОСУДАРСТВЕННОЙ РЕГИСТРАЦИИ, КАДАСТРА И КАРТОГРАФИИ
Действителен: с 17.05.2022 по 10.08.2023

Здание
вид объекта недвижимости

Лист № 108 раздела 8	Всего листов раздела 8: 202	Всего разделов: 5	Всего листов выписки: 225

22.06.2023г. № КУВИ-001/2023-144215055	
Кадастровый номер: 54:35:042435:536	Номер этажа (этажей): 16

16 этаж

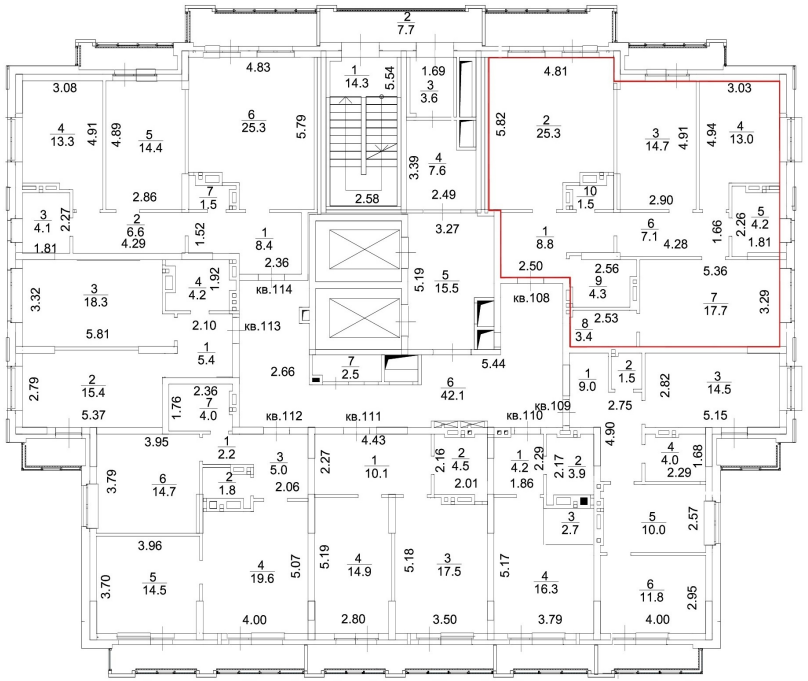

Масштаб 1:200

полное наименование должности		инициалы, фамилия

ДОКУМЕНТ ПОДПИСАН
ЭЛЕКТРОННОЙ ПОДПИСЬЮ
Сертификат: 3094B7974B3CA8E1F07A347CFAD6FA78
Владелец: ФЕДЕРАЛЬНАЯ СЛУЖБА ГОСУДАРСТВЕННОЙ РЕГИСТРАЦИИ, КАДАСТРА И КАРТОГРАФИИ
Действителен: с 17.05.2022 по 10.08.2023

Здание
вид объекта недвижимости

Лист № 109 раздела 8	Всего листов раздела 8: 202	Всего разделов: 5	Всего листов выписки: 225

22.06.2023г. № КУВИ-001/2023-144215055	
Кадастровый номер: 54:35:042435:536	Номер этажа (этажей): 16

16 этаж

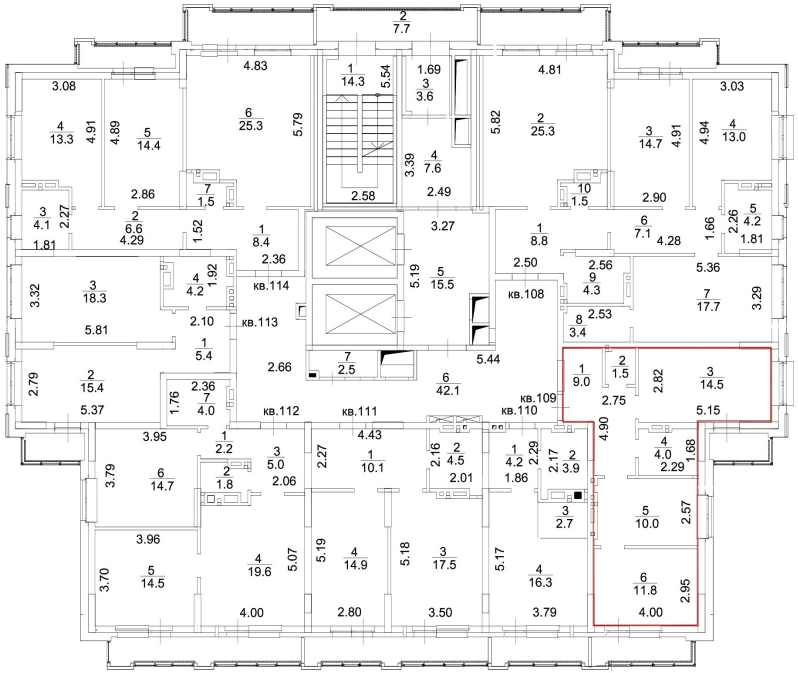

Масштаб 1:200

ДОКУМЕНТ ПОДПИСАН
ЭЛЕКТРОННОЙ ПОДПИСЬЮ
Сертификат: 3094B7974B3CA8E1F07A347CFAD6FA78
Владелец: ФЕДЕРАЛЬНАЯ СЛУЖБА ГОСУДАРСТВЕННОЙ РЕГИСТРАЦИИ, КАДАСТРА И КАРТОГРАФИИ
Действителен: с 17.05.2022 по 10.08.2023

полное наименование должности		инициалы, фамилия

Здание
вид объекта недвижимости

Лист № 110 раздела 8	Всего листов раздела 8: 202	Всего разделов: 5	Всего листов выписки: 225

22.06.2023г. № КУВИ-001/2023-144215055	
Кадастровый номер: 54:35:042435:536	Номер этажа (этажей): 16

16 этаж

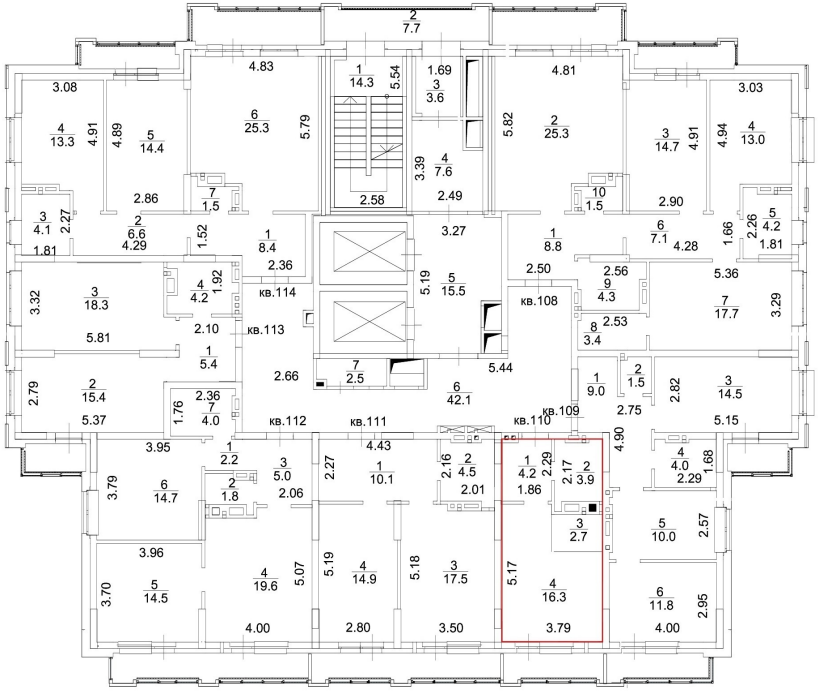

Масштаб 1:200

полное наименование должности		инициалы, фамилия

ДОКУМЕНТ ПОДПИСАН
ЭЛЕКТРОННОЙ ПОДПИСЬЮ
Сертификат: 3094B7974B3CA8E1F07A347CFAD6FA78
Владелец: ФЕДЕРАЛЬНАЯ СЛУЖБА ГОСУДАРСТВЕННОЙ РЕГИСТРАЦИИ, КАДАСТРА И КАРТОГРАФИИ
Действителен: с 17.05.2022 по 10.08.2023

Здание
вид объекта недвижимости

Лист № 111 раздела 8	Всего листов раздела 8: 202	Всего разделов: 5	Всего листов выписки: 225

22.06.2023г. № КУВИ-001/2023-144215055	
Кадастровый номер: 54:35:042435:536	Номер этажа (этажей): 16

16 этаж

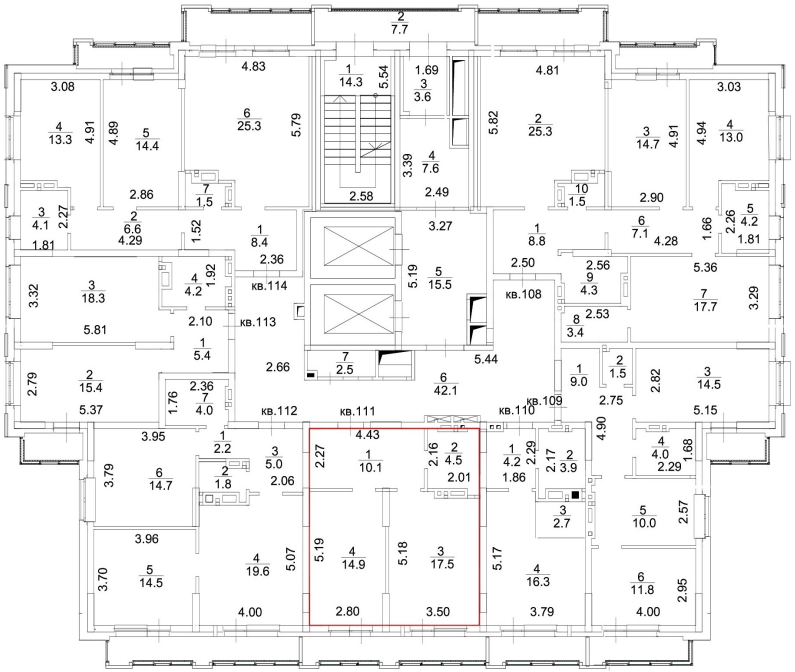

Масштаб 1:200

полное наименование должности	ДОКУМЕНТ ПОДПИСАН ЭЛЕКТРОННОЙ ПОДПИСЬЮ Сертификат: 3094B7974B3CA8E1F07A347CFAD6FA78 Владелец: ФЕДЕРАЛЬНАЯ СЛУЖБА ГОСУДАРСТВЕННОЙ РЕГИСТРАЦИИ, КАДАСТРА И КАРТОГРАФИИ Действителен: с 17.05.2022 по 10.08.2023	инициалы, фамилия

Здание
вид объекта недвижимости

Лист № 112 раздела 8	Всего листов раздела 8: 202	Всего разделов: 5	Всего листов выписки: 225

22.06.2023г. № КУВИ-001/2023-144215055	
Кадастровый номер: 54:35:042435:536	Номер этажа (этажей): 16

16 этаж

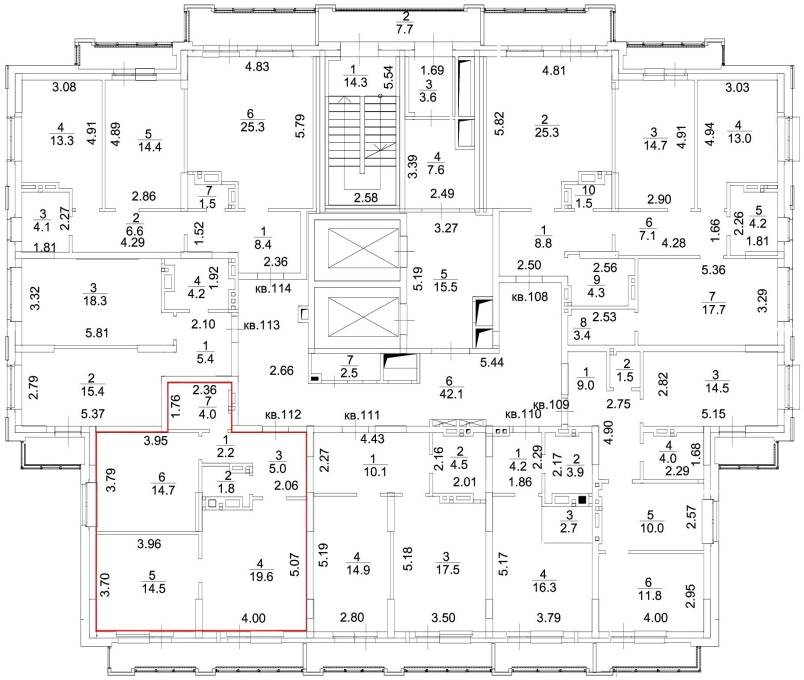

Масштаб 1:200

полное наименование должности		инициалы, фамилия

ДОКУМЕНТ ПОДПИСАН
ЭЛЕКТРОННОЙ ПОДПИСЬЮ
Сертификат: 3094B7974B3CA8E1F07A347CFAD6FA78
Владелец: ФЕДЕРАЛЬНАЯ СЛУЖБА ГОСУДАРСТВЕННОЙ РЕГИСТРАЦИИ, КАДАСТРА И КАРТОГРАФИИ
Действителен: с 17.05.2022 по 10.08.2023

Здание
вид объекта недвижимости

Лист № 113 раздела 8	Всего листов раздела 8: 202	Всего разделов: 5	Всего листов выписки: 225

22.06.2023г. № КУВИ-001/2023-144215055

Кадастровый номер: 54:35:042435:536	Номер этажа (этажей): 16

16 этаж

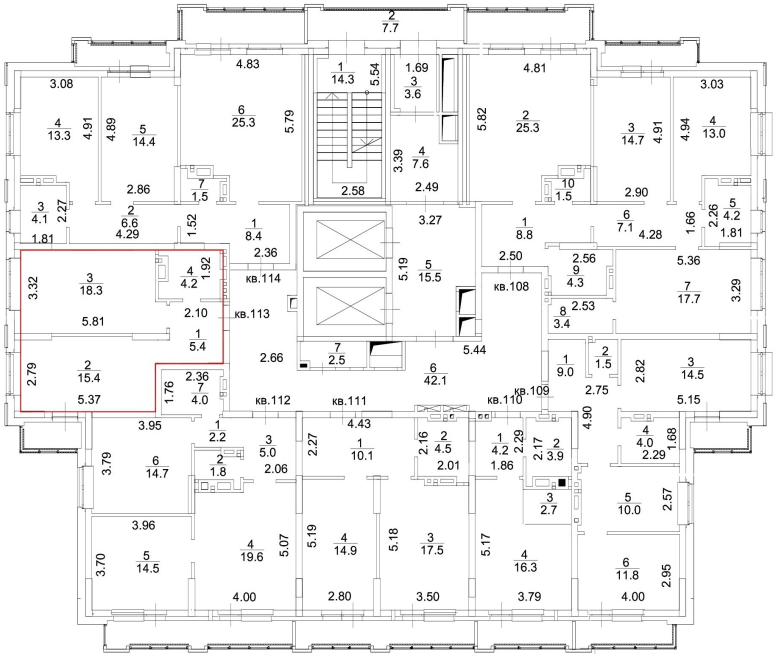

Масштаб 1:200

полное наименование должности		инициалы, фамилия

ДОКУМЕНТ ПОДПИСАН
ЭЛЕКТРОННОЙ ПОДПИСЬЮ
Сертификат: 3094B7974B3CA8E1F07A347CFAD6FA78
Владелец: ФЕДЕРАЛЬНАЯ СЛУЖБА ГОСУДАРСТВЕННОЙ РЕГИСТРАЦИИ, КАДАСТРА И КАРТОГРАФИИ
Действителен: с 17.05.2022 по 10.08.2023

Здание
вид объекта недвижимости

Лист № 114 раздела 8	Всего листов раздела 8: 202	Всего разделов: 5	Всего листов выписки: 225

22.06.2023г. № КУВИ-001/2023-144215055	
Кадастровый номер: 54:35:042435:536	Номер этажа (этажей): 16

16 этаж

Масштаб 1:200

полное наименование должности		инициалы, фамилия

ДОКУМЕНТ ПОДПИСАН
ЭЛЕКТРОННОЙ ПОДПИСЬЮ
Сертификат: 3094B7974B3CA8E1F07A347CFAD6FA78
Владелец: ФЕДЕРАЛЬНАЯ СЛУЖБА ГОСУДАРСТВЕННОЙ РЕГИСТРАЦИИ, КАДАСТРА И КАРТОГРАФИИ
Действителен: с 17.05.2022 по 10.08.2023

Здание
вид объекта недвижимости

Лист № 115 раздела 8	Всего листов раздела 8: 202	Всего разделов: 5	Всего листов выписки: 225

22.06.2023г. № КУВИ-001/2023-144215055	
Кадастровый номер: 54:35:042435:536	Номер этажа (этажей): 17

17 этаж

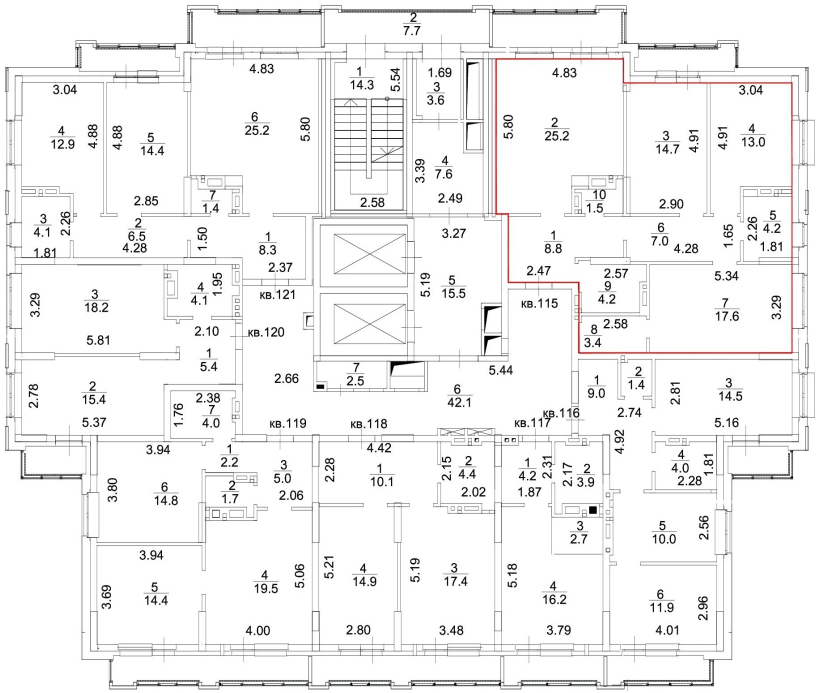

Масштаб 1:200

полное наименование должности		инициалы, фамилия

ДОКУМЕНТ ПОДПИСАН
ЭЛЕКТРОННОЙ ПОДПИСЬЮ
Сертификат: 3094B7974B3CA8E1F07A347CFAD6FA78
Владелец: ФЕДЕРАЛЬНАЯ СЛУЖБА ГОСУДАРСТВЕННОЙ РЕГИСТРАЦИИ, КАДАСТРА И КАРТОГРАФИИ
Действителен: с 17.05.2022 по 10.08.2023

Здание
вид объекта недвижимости

Лист № 116 раздела 8	Всего листов раздела 8: 202	Всего разделов: 5	Всего листов выписки: 225

22.06.2023г. № КУВИ-001/2023-144215055	
Кадастровый номер: 54:35:042435:536	Номер этажа (этажей): 17

17 этаж

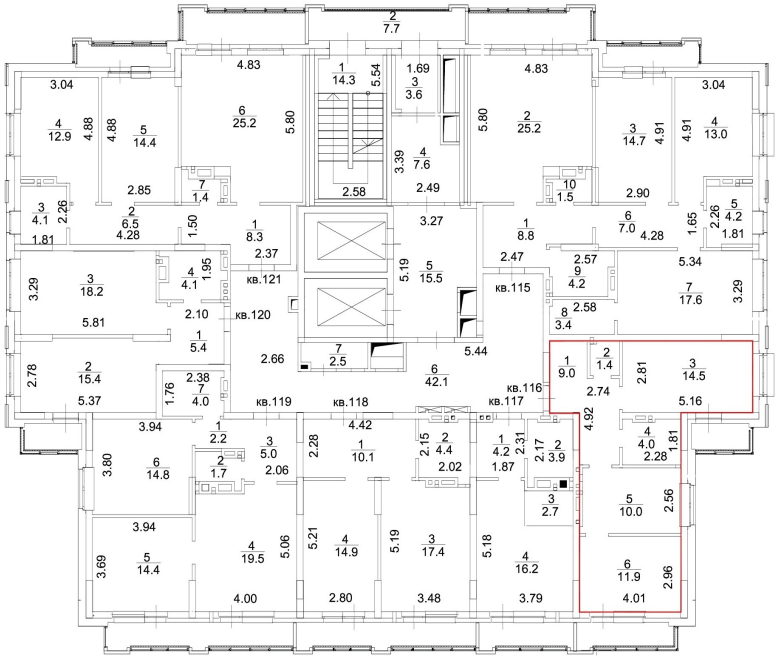

Масштаб 1:200

полное наименование должности	ДОКУМЕНТ ПОДПИСАН ЭЛЕКТРОННОЙ ПОДПИСЬЮ Сертификат: 3094B7974B3CA8E1F07A347CFAD6FA78 Владелец: ФЕДЕРАЛЬНАЯ СЛУЖБА ГОСУДАРСТВЕННОЙ РЕГИСТРАЦИИ, КАДАСТРА И КАРТОГРАФИИ Действителен: с 17.05.2022 по 10.08.2023	инициалы, фамилия

Здание
вид объекта недвижимости

Лист № 117 раздела 8	Всего листов раздела 8: 202	Всего разделов: 5	Всего листов выписки: 225

22.06.2023г. № КУВИ-001/2023-144215055	
Кадастровый номер: 54:35:042435:536	Номер этажа (этажей): 17

17 этаж

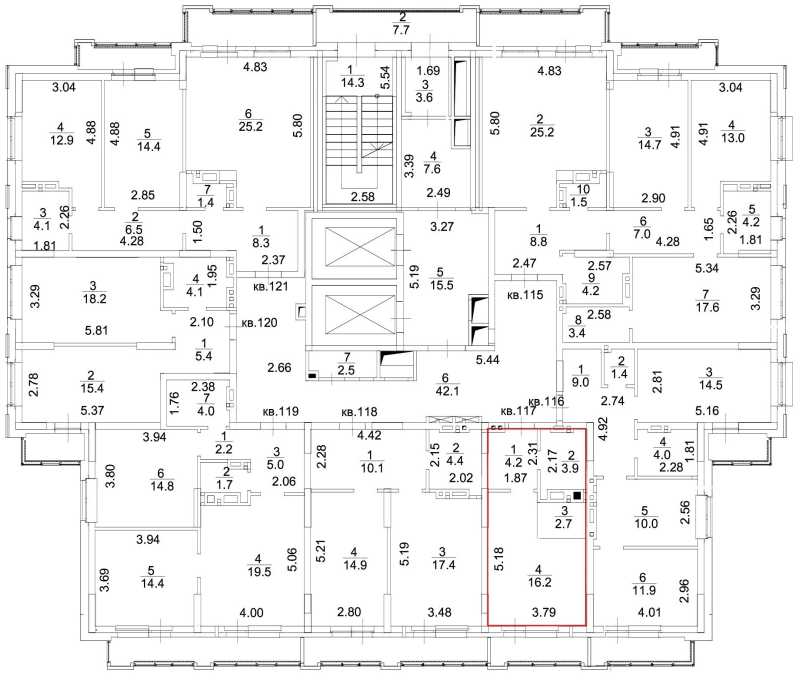

Масштаб 1:200

полное наименование должности		инициалы, фамилия

ДОКУМЕНТ ПОДПИСАН
ЭЛЕКТРОННОЙ ПОДПИСЬЮ
Сертификат: 3094B7974B3CA8E1F07A347CFAD6FA78
Владелец: ФЕДЕРАЛЬНАЯ СЛУЖБА ГОСУДАРСТВЕННОЙ РЕГИСТРАЦИИ, КАДАСТРА И КАРТОГРАФИИ
Действителен: с 17.05.2022 по 10.08.2023

Здание
вид объекта недвижимости

Лист № 118 раздела 8	Всего листов раздела 8: 202	Всего разделов: 5	Всего листов выписки: 225

22.06.2023г. № КУВИ-001/2023-144215055	
Кадастровый номер: 54:35:042435:536	Номер этажа (этажей): 17

17 этаж

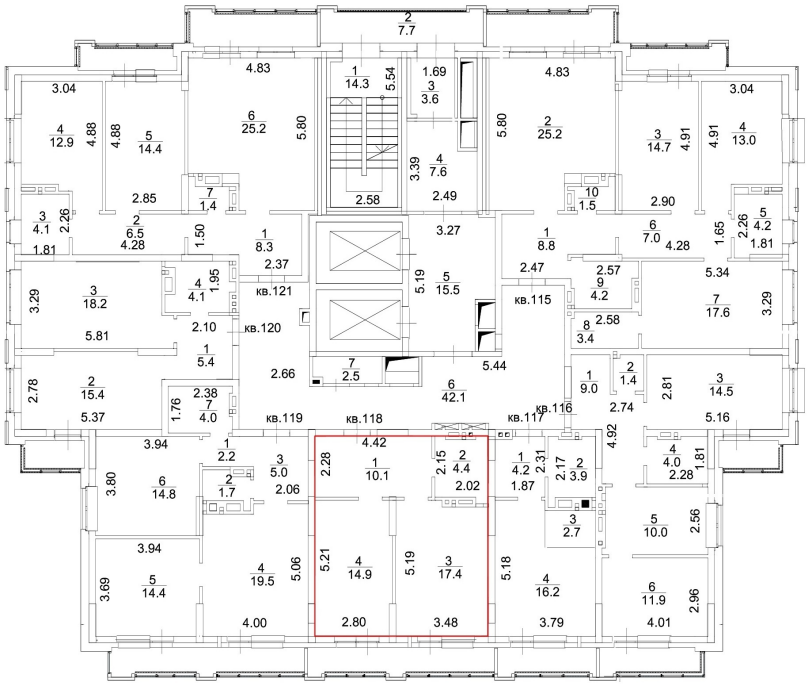

Масштаб 1:200

полное наименование должности		инициалы, фамилия

ДОКУМЕНТ ПОДПИСАН
ЭЛЕКТРОННОЙ ПОДПИСЬЮ
Сертификат: 3094B7974B3CA8E1F07A347CFAD6FA78
Владелец: ФЕДЕРАЛЬНАЯ СЛУЖБА ГОСУДАРСТВЕННОЙ РЕГИСТРАЦИИ, КАДАСТРА И КАРТОГРАФИИ
Действителен: с 17.05.2022 по 10.08.2023

Здание
вид объекта недвижимости

Лист № 119 раздела 8	Всего листов раздела 8: 202	Всего разделов: 5	Всего листов выписки: 225

22.06.2023г. № КУВИ-001/2023-144215055	
Кадастровый номер: 54:35:042435:536	Номер этажа (этажей): 17

17 этаж

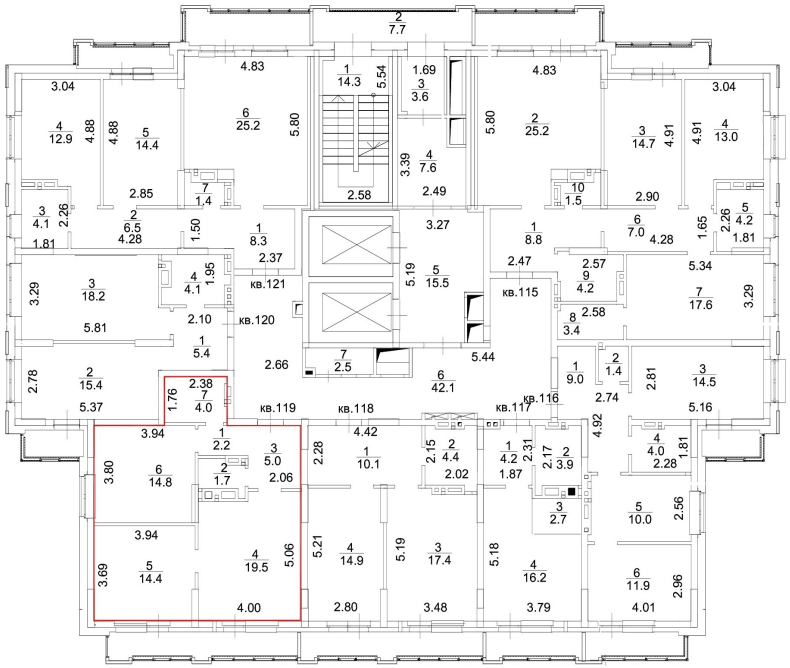

Масштаб 1:200

полное наименование должности		инициалы, фамилия

ДОКУМЕНТ ПОДПИСАН
ЭЛЕКТРОННОЙ ПОДПИСЬЮ
Сертификат: 3094B7974B3CA8E1F07A347CFAD6FA78
Владелец: ФЕДЕРАЛЬНАЯ СЛУЖБА ГОСУДАРСТВЕННОЙ РЕГИСТРАЦИИ, КАДАСТРА И КАРТОГРАФИИ
Действителен: с 17.05.2022 по 10.08.2023

Здание
вид объекта недвижимости

Лист № 120 раздела 8	Всего листов раздела 8: 202	Всего разделов: 5	Всего листов выписки: 225

22.06.2023г. № КУВИ-001/2023-144215055	
Кадастровый номер: 54:35:042435:536	Номер этажа (этажей): 17

17 этаж

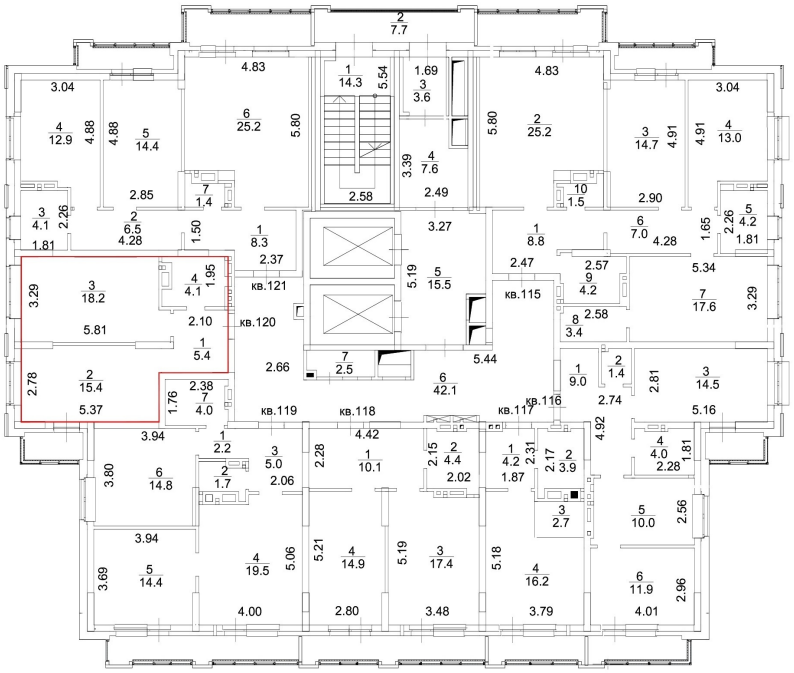

Масштаб 1:200

полное наименование должности		инициалы, фамилия

ДОКУМЕНТ ПОДПИСАН
ЭЛЕКТРОННОЙ ПОДПИСЬЮ
Сертификат: 3094B7974B3CA8E1F07A347CFAD6FA78
Владелец: ФЕДЕРАЛЬНАЯ СЛУЖБА ГОСУДАРСТВЕННОЙ РЕГИСТРАЦИИ, КАДАСТРА И КАРТОГРАФИИ
Действителен: с 17.05.2022 по 10.08.2023

Здание
вид объекта недвижимости

Лист № 121 раздела 8	Всего листов раздела 8: 202	Всего разделов: 5	Всего листов выписки: 225

22.06.2023г. № КУВИ-001/2023-144215055	
Кадастровый номер: 54:35:042435:536	Номер этажа (этажей): 17

17 этаж

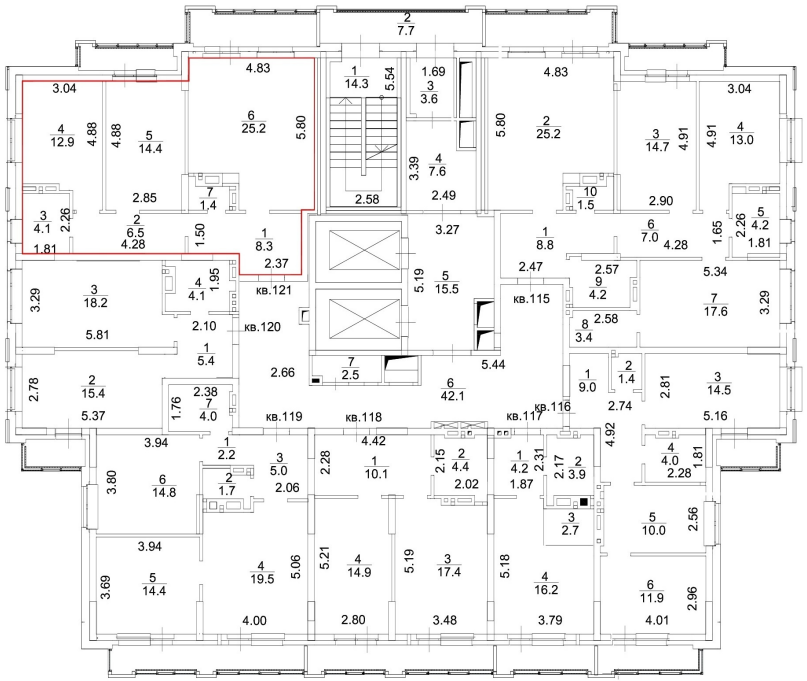

Масштаб 1:200

полное наименование должности		инициалы, фамилия

ДОКУМЕНТ ПОДПИСАН
ЭЛЕКТРОННОЙ ПОДПИСЬЮ
Сертификат: 3094B7974B3CA8E1F07A347CFAD6FA78
Владелец: ФЕДЕРАЛЬНАЯ СЛУЖБА ГОСУДАРСТВЕННОЙ РЕГИСТРАЦИИ, КАДАСТРА И КАРТОГРАФИИ
Действителен: с 17.05.2022 по 10.08.2023

Здание
вид объекта недвижимости

Лист № 122 раздела 8	Всего листов раздела 8: 202	Всего разделов: 5	Всего листов выписки: 225

22.06.2023г. № КУВИ-001/2023-144215055	
Кадастровый номер: 54:35:042435:536	Номер этажа (этажей): 18

18 этаж

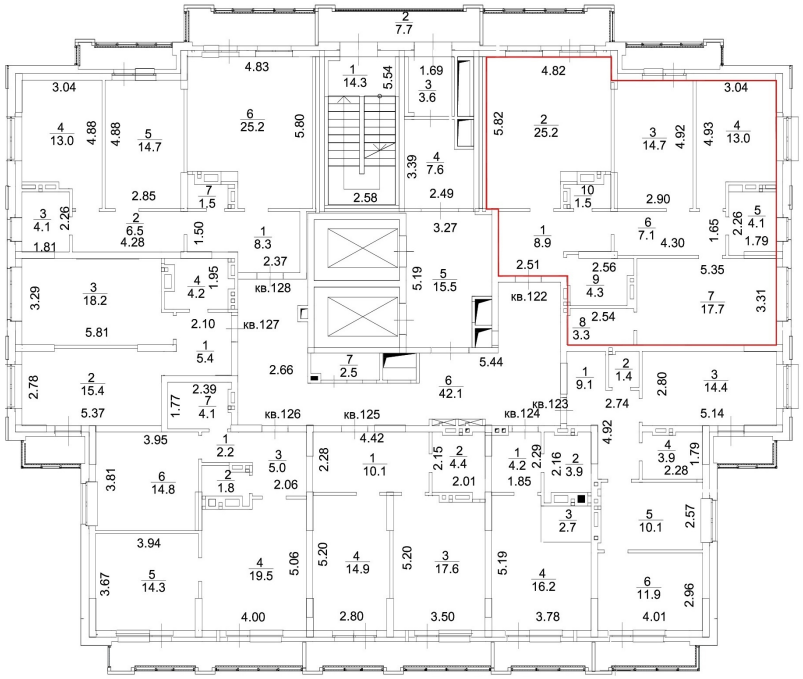

Масштаб 1:200

полное наименование должности	ДОКУМЕНТ ПОДПИСАН ЭЛЕКТРОННОЙ ПОДПИСЬЮ Сертификат: 3094B7974B3CA8E1F07A347CFAD6FA78 Владелец: ФЕДЕРАЛЬНАЯ СЛУЖБА ГОСУДАРСТВЕННОЙ РЕГИСТРАЦИИ, КАДАСТРА И КАРТОГРАФИИ Действителен: с 17.05.2022 по 10.08.2023	инициалы, фамилия

Здание
вид объекта недвижимости

Лист № 123 раздела 8	Всего листов раздела 8: 202	Всего разделов: 5	Всего листов выписки: 225

22.06.2023г. № КУВИ-001/2023-144215055	
Кадастровый номер: 54:35:042435:536	Номер этажа (этажей): 18

18 этаж

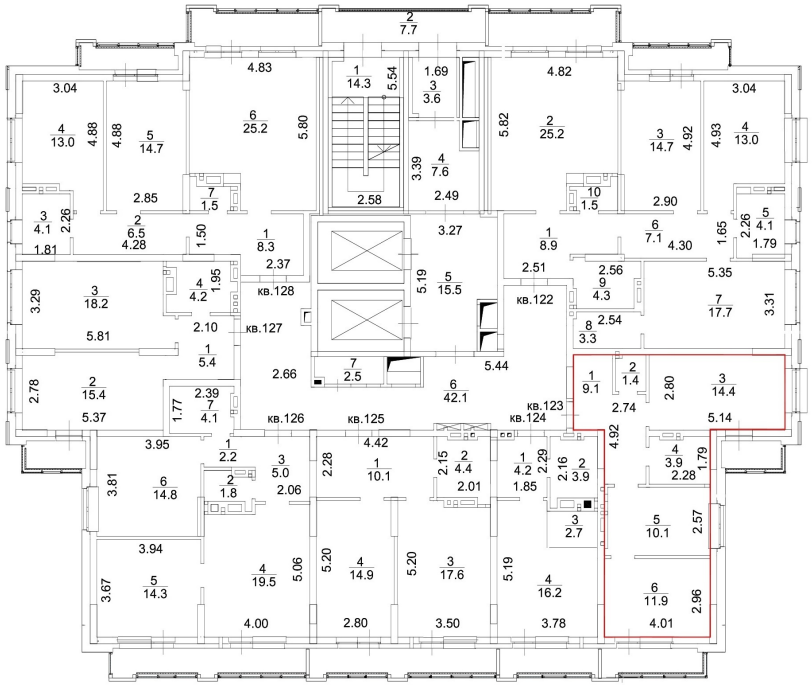

Масштаб 1:200

полное наименование должности		инициалы, фамилия

ДОКУМЕНТ ПОДПИСАН
ЭЛЕКТРОННОЙ ПОДПИСЬЮ
Сертификат: 3094B7974B3CA8E1F07A347CFAD6FA78
Владелец: ФЕДЕРАЛЬНАЯ СЛУЖБА ГОСУДАРСТВЕННОЙ РЕГИСТРАЦИИ, КАДАСТРА И КАРТОГРАФИИ
Действителен: с 17.05.2022 по 10.08.2023

Здание
вид объекта недвижимости

Лист № 124 раздела 8	Всего листов раздела 8: 202	Всего разделов: 5	Всего листов выписки: 225

22.06.2023г. № КУВИ-001/2023-144215055	
Кадастровый номер: 54:35:042435:536	Номер этажа (этажей): 18

18 этаж

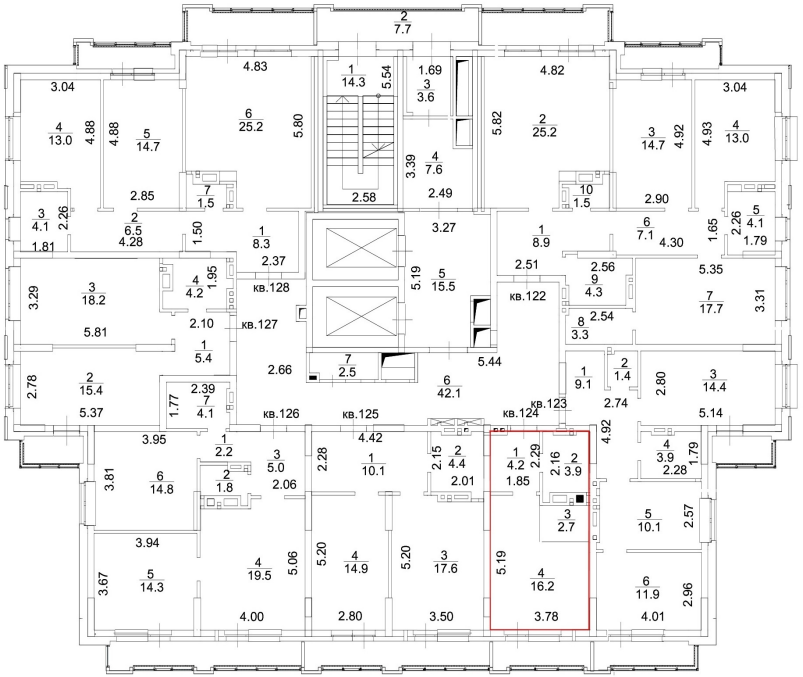

Масштаб 1:200

полное наименование должности		инициалы, фамилия

ДОКУМЕНТ ПОДПИСАН
ЭЛЕКТРОННОЙ ПОДПИСЬЮ
Сертификат: 3094B7974B3CA8E1F07A347CFAD6FA78
Владелец: ФЕДЕРАЛЬНАЯ СЛУЖБА ГОСУДАРСТВЕННОЙ РЕГИСТРАЦИИ, КАДАСТРА И КАРТОГРАФИИ
Действителен: с 17.05.2022 по 10.08.2023

Здание
вид объекта недвижимости

Лист № 125 раздела 8	Всего листов раздела 8: 202	Всего разделов: 5	Всего листов выписки: 225

22.06.2023г. № КУВИ-001/2023-144215055	
Кадастровый номер: 54:35:042435:536	Номер этажа (этажей): 18

18 этаж

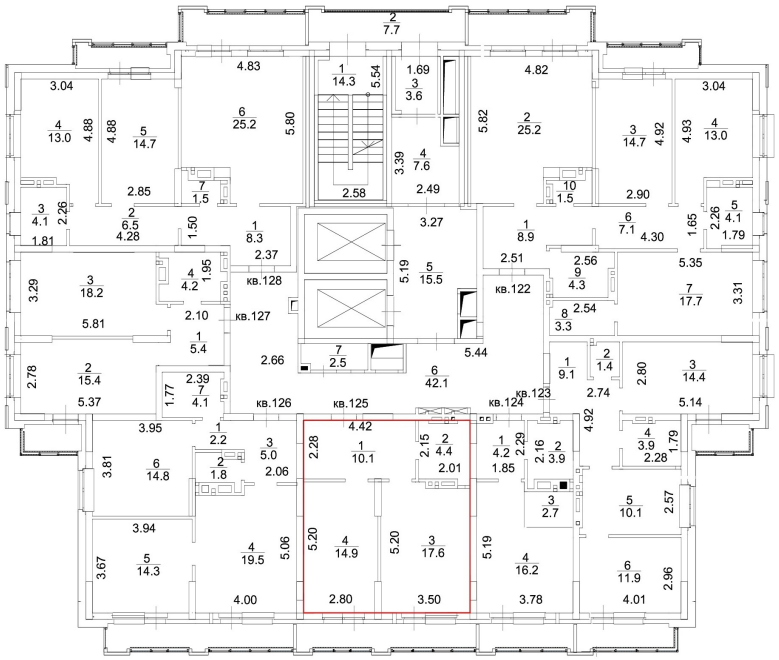

Масштаб 1:200

полное наименование должности		инициалы, фамилия

ДОКУМЕНТ ПОДПИСАН
ЭЛЕКТРОННОЙ ПОДПИСЬЮ
Сертификат: 3094B7974B3CA8E1F07A347CFAD6FA78
Владелец: ФЕДЕРАЛЬНАЯ СЛУЖБА ГОСУДАРСТВЕННОЙ РЕГИСТРАЦИИ, КАДАСТРА И КАРТОГРАФИИ
Действителен: с 17.05.2022 по 10.08.2023

Здание
вид объекта недвижимости

Лист № 126 раздела 8	Всего листов раздела 8: 202	Всего разделов: 5	Всего листов выписки: 225

22.06.2023г. № КУВИ-001/2023-144215055	
Кадастровый номер: 54:35:042435:536	Номер этажа (этажей): 18

18 этаж

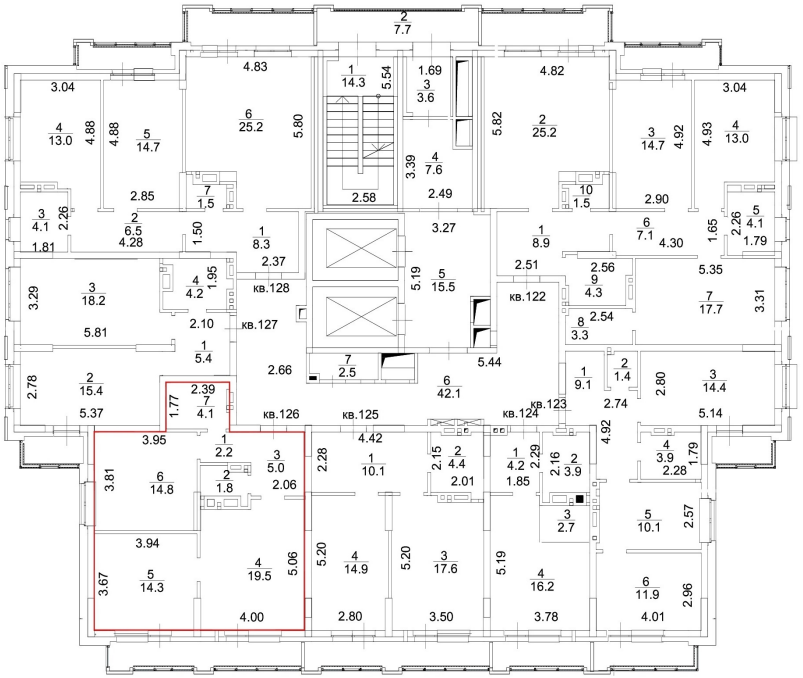

Масштаб 1:200

полное наименование должности		инициалы, фамилия

ДОКУМЕНТ ПОДПИСАН
ЭЛЕКТРОННОЙ ПОДПИСЬЮ
Сертификат: 3094B7974B3CA8E1F07A347CFAD6FA78
Владелец: ФЕДЕРАЛЬНАЯ СЛУЖБА ГОСУДАРСТВЕННОЙ РЕГИСТРАЦИИ, КАДАСТРА И КАРТОГРАФИИ
Действителен: с 17.05.2022 по 10.08.2023

Здание
вид объекта недвижимости

Лист № 127 раздела 8	Всего листов раздела 8: 202	Всего разделов: 5	Всего листов выписки: 225

22.06.2023г. № КУВИ-001/2023-144215055	
Кадастровый номер: 54:35:042435:536	Номер этажа (этажей): 18

18 этаж

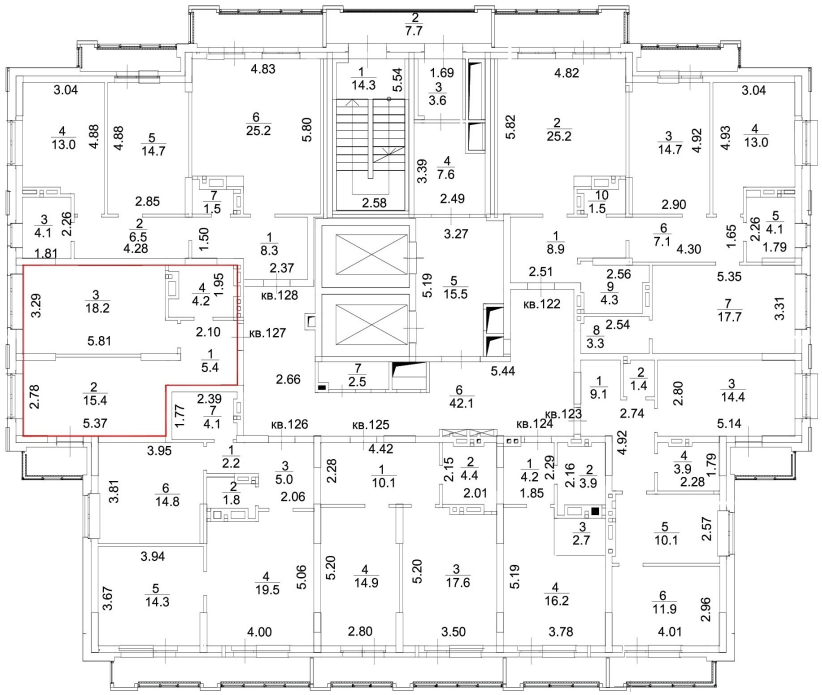

Масштаб 1:200

полное наименование должности		инициалы, фамилия

ДОКУМЕНТ ПОДПИСАН
ЭЛЕКТРОННОЙ ПОДПИСЬЮ
Сертификат: 3094B7974B3CA8E1F07A347CFAD6FA78
Владелец: ФЕДЕРАЛЬНАЯ СЛУЖБА ГОСУДАРСТВЕННОЙ РЕГИСТРАЦИИ, КАДАСТРА И КАРТОГРАФИИ
Действителен: с 17.05.2022 по 10.08.2023

Здание
вид объекта недвижимости

Лист № 128 раздела 8	Всего листов раздела 8: 202	Всего разделов: 5	Всего листов выписки: 225

22.06.2023г. № КУВИ-001/2023-144215055	
Кадастровый номер: 54:35:042435:536	Номер этажа (этажей): 18

18 этаж

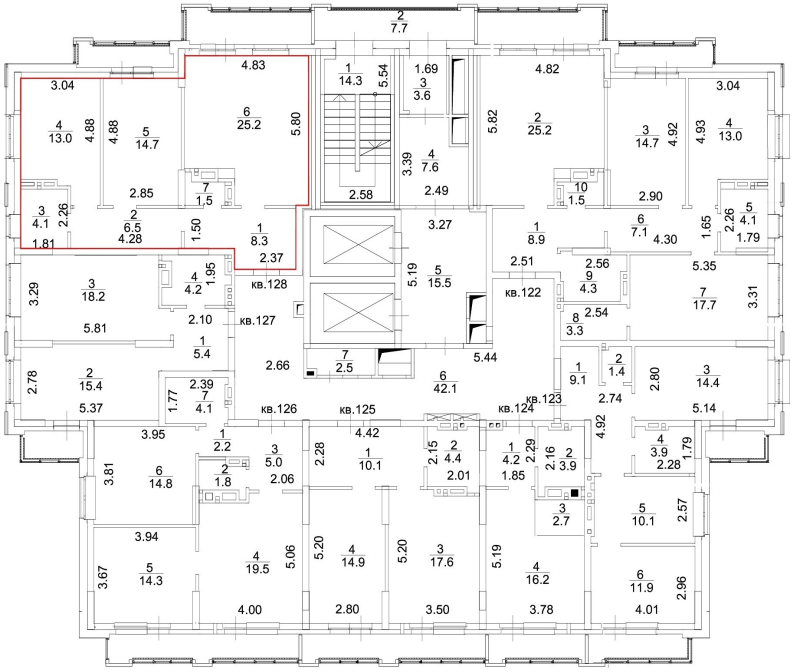

Масштаб 1:200

полное наименование должности		инициалы, фамилия

ДОКУМЕНТ ПОДПИСАН
ЭЛЕКТРОННОЙ ПОДПИСЬЮ
Сертификат: 3094B7974B3CA8E1F07A347CFAD6FA78
Владелец: ФЕДЕРАЛЬНАЯ СЛУЖБА ГОСУДАРСТВЕННОЙ РЕГИСТРАЦИИ, КАДАСТРА И КАРТОГРАФИИ
Действителен: с 17.05.2022 по 10.08.2023

Здание
вид объекта недвижимости

Лист № 129 раздела 8	Всего листов раздела 8: 202	Всего разделов: 5	Всего листов выписки: 225

22.06.2023г. № КУВИ-001/2023-144215055	
Кадастровый номер: 54:35:042435:536	Номер этажа (этажей):

полное наименование должности		инициалы, фамилия

ДОКУМЕНТ ПОДПИСАН
ЭЛЕКТРОННОЙ ПОДПИСЬЮ
Сертификат: 3094B7974B3CA8E1F07A347CFAD6FA78
Владелец: ФЕДЕРАЛЬНАЯ СЛУЖБА ГОСУДАРСТВЕННОЙ РЕГИСТРАЦИИ, КАДАСТРА И КАРТОГРАФИИ
Действителен: с 17.05.2022 по 10.08.2023

Здание
вид объекта недвижимости

Лист № 130 раздела 8	Всего листов раздела 8: 202	Всего разделов: 5	Всего листов выписки: 225

22.06.2023г. № КУВИ-001/2023-144215055	
Кадастровый номер: 54:35:042435:536	Номер этажа (этажей):

полное наименование должности	ДОКУМЕНТ ПОДПИСАН ЭЛЕКТРОННОЙ ПОДПИСЬЮ Сертификат: 3094B7974B3CA8E1F07A347CFAD6FA78 Владелец: ФЕДЕРАЛЬНАЯ СЛУЖБА ГОСУДАРСТВЕННОЙ РЕГИСТРАЦИИ, КАДАСТРА И КАРТОГРАФИИ Действителен: с 17.05.2022 по 10.08.2023	инициалы, фамилия

Здание
вид объекта недвижимости

Лист № 131 раздела 8	Всего листов раздела 8: 202	Всего разделов: 5	Всего листов выписки: 225

22.06.2023г. № КУВИ-001/2023-144215055	
Кадастровый номер: 54:35:042435:536	Номер этажа (этажей):

	ДОКУМЕНТ ПОДПИСАН ЭЛЕКТРОННОЙ ПОДПИСЬЮ	
полное наименование должности	Сертификат: 3094B7974B3CA8E1F07A347CFAD6FA78 Владелец: ФЕДЕРАЛЬНАЯ СЛУЖБА ГОСУДАРСТВЕННОЙ РЕГИСТРАЦИИ, КАДАСТРА И КАРТОГРАФИИ Действителен: с 17.05.2022 по 10.08.2023	инициалы, фамилия

Здание
вид объекта недвижимости

Лист № 132 раздела 8	Всего листов раздела 8: 202	Всего разделов: 5	Всего листов выписки: 225

22.06.2023г. № КУВИ-001/2023-144215055	
Кадастровый номер: 54:35:042435:536	Номер этажа (этажей): 1 подземный

1 подземный этаж

Масштаб 1:200

полное наименование должности		инициалы, фамилия

ДОКУМЕНТ ПОДПИСАН
ЭЛЕКТРОННОЙ ПОДПИСЬЮ
Сертификат: 3094B7974B3CA8E1F07A347CFAD6FA78
Владелец: ФЕДЕРАЛЬНАЯ СЛУЖБА ГОСУДАРСТВЕННОЙ РЕГИСТРАЦИИ, КАДАСТРА И КАРТОГРАФИИ
Действителен: с 17.05.2022 по 10.08.2023

Здание
вид объекта недвижимости

Лист № 133 раздела 8	Всего листов раздела 8: 202	Всего разделов: 5	Всего листов выписки: 225

22.06.2023г. № КУВИ-001/2023-144215055	
Кадастровый номер: 54:35:042435:536	Номер этажа (этажей): 1 подземный

1 подземный этаж

Масштаб 1:200

полное наименование должности		инициалы, фамилия

ДОКУМЕНТ ПОДПИСАН
ЭЛЕКТРОННОЙ ПОДПИСЬЮ
Сертификат: 3094B7974B3CA8E1F07A347CFAD6FA78
Владелец: ФЕДЕРАЛЬНАЯ СЛУЖБА ГОСУДАРСТВЕННОЙ РЕГИСТРАЦИИ, КАДАСТРА И КАРТОГРАФИИ
Действителен: с 17.05.2022 по 10.08.2023

Здание
вид объекта недвижимости

Лист № 134 раздела 8	Всего листов раздела 8: 202	Всего разделов: 5	Всего листов выписки: 225

22.06.2023г. № КУВИ-001/2023-144215055	
Кадастровый номер: 54:35:042435:536	Номер этажа (этажей): 1 подземный

1 подземный этаж

Масштаб 1:200

полное наименование должности	ДОКУМЕНТ ПОДПИСАН ЭЛЕКТРОННОЙ ПОДПИСЬЮ Сертификат: 3094B7974B3CA8E1F07A347CFAD6FA78 Владелец: ФЕДЕРАЛЬНАЯ СЛУЖБА ГОСУДАРСТВЕННОЙ РЕГИСТРАЦИИ, КАДАСТРА И КАРТОГРАФИИ Действителен: с 17.05.2022 по 10.08.2023	инициалы, фамилия

Здание
вид объекта недвижимости

Лист № 135 раздела 8	Всего листов раздела 8: 202	Всего разделов: 5	Всего листов выписки: 225

22.06.2023г. № КУВИ-001/2023-144215055	
Кадастровый номер: 54:35:042435:536	Номер этажа (этажей): 1 подземный

1 подземный этаж

Масштаб 1:200

полное наименование должности		инициалы, фамилия

ДОКУМЕНТ ПОДПИСАН
ЭЛЕКТРОННОЙ ПОДПИСЬЮ
Сертификат: 3094B7974B3CA8E1F07A347CFAD6FA78
Владелец: ФЕДЕРАЛЬНАЯ СЛУЖБА ГОСУДАРСТВЕННОЙ РЕГИСТРАЦИИ, КАДАСТРА И КАРТОГРАФИИ
Действителен: с 17.05.2022 по 10.08.2023

Здание
вид объекта недвижимости

Лист № 136 раздела 8	Всего листов раздела 8: 202	Всего разделов: 5	Всего листов выписки: 225

22.06.2023г. № КУВИ-001/2023-144215055	
Кадастровый номер: 54:35:042435:536	Номер этажа (этажей): 1 подземный

1 подземный этаж

Масштаб 1:200

полное наименование должности		инициалы, фамилия

ДОКУМЕНТ ПОДПИСАН
ЭЛЕКТРОННОЙ ПОДПИСЬЮ
Сертификат: 3094B7974B3CA8E1F07A347CFAD6FA78
Владелец: ФЕДЕРАЛЬНАЯ СЛУЖБА ГОСУДАРСТВЕННОЙ РЕГИСТРАЦИИ, КАДАСТРА И КАРТОГРАФИИ
Действителен: с 17.05.2022 по 10.08.2023

Здание
вид объекта недвижимости

Лист № 137 раздела 8	Всего листов раздела 8: 202	Всего разделов: 5	Всего листов выписки: 225

22.06.2023г. № КУВИ-001/2023-144215055	
Кадастровый номер: 54:35:042435:536	Номер этажа (этажей): 2

1 этаж

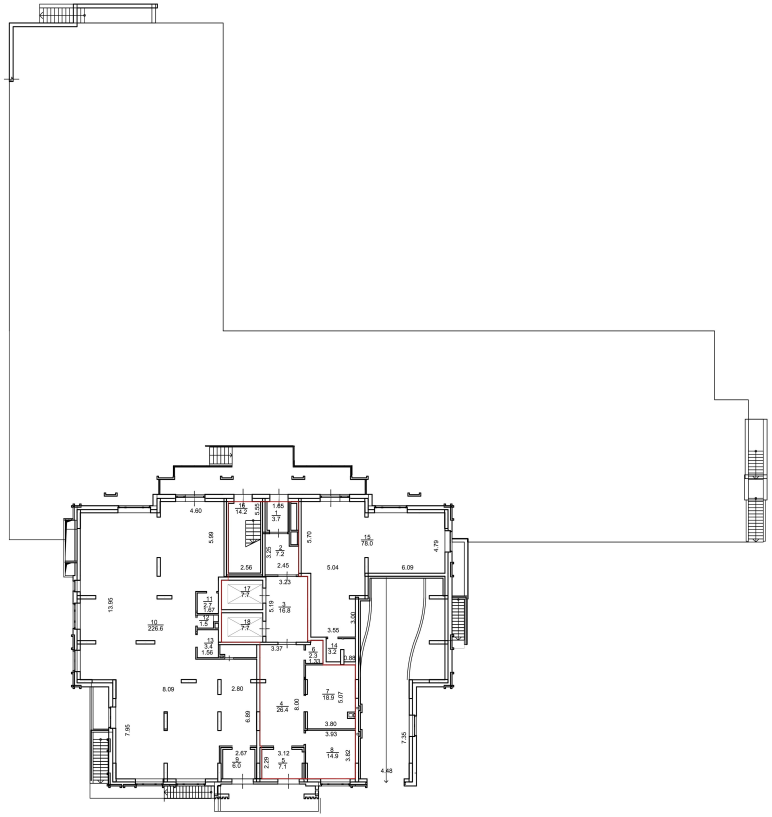

Масштаб 1:200

полное наименование должности		инициалы, фамилия

ДОКУМЕНТ ПОДПИСАН
ЭЛЕКТРОННОЙ ПОДПИСЬЮ
Сертификат: 3094B7974B3CA8E1F07A347CFAD6FA78
Владелец: ФЕДЕРАЛЬНАЯ СЛУЖБА ГОСУДАРСТВЕННОЙ РЕГИСТРАЦИИ, КАДАСТРА И КАРТОГРАФИИ
Действителен: с 17.05.2022 по 10.08.2023

Здание
вид объекта недвижимости

Лист № 138 раздела 8	Всего листов раздела 8: 202	Всего разделов: 5	Всего листов выписки: 225

22.06.2023г. № КУВИ-001/2023-144215055	
Кадастровый номер: 54:35:042435:536	Номер этажа (этажей): 3

2 этаж

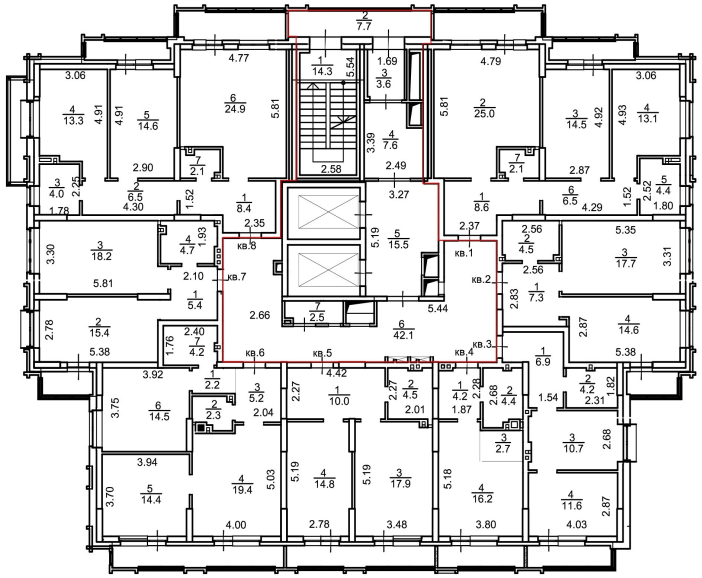

Масштаб 1:200

полное наименование должности		инициалы, фамилия

ДОКУМЕНТ ПОДПИСАН
ЭЛЕКТРОННОЙ ПОДПИСЬЮ
Сертификат: 3094B7974B3CA8E1F07A347CFAD6FA78
Владелец: ФЕДЕРАЛЬНАЯ СЛУЖБА ГОСУДАРСТВЕННОЙ РЕГИСТРАЦИИ, КАДАСТРА И КАРТОГРАФИИ
Действителен: с 17.05.2022 по 10.08.2023

Здание
вид объекта недвижимости

Лист № 139 раздела 8	Всего листов раздела 8: 202	Всего разделов: 5	Всего листов выписки: 225

22.06.2023г. № КУВИ-001/2023-144215055	
Кадастровый номер: 54:35:042435:536	Номер этажа (этажей): 4

3 этаж

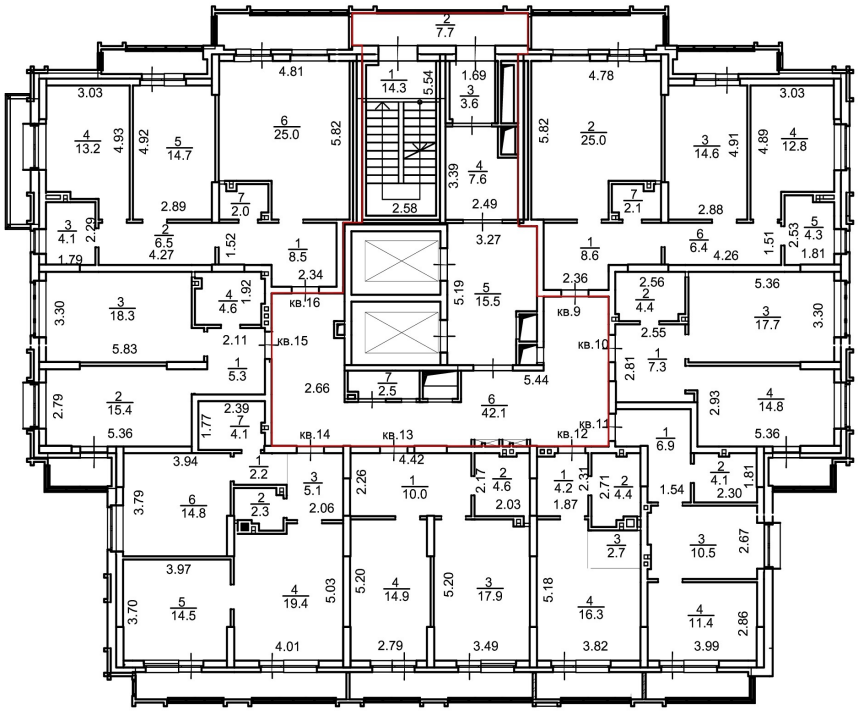

Масштаб 1:200

полное наименование должности		инициалы, фамилия

ДОКУМЕНТ ПОДПИСАН
ЭЛЕКТРОННОЙ ПОДПИСЬЮ
Сертификат: 3094B7974B3CA8E1F07A347CFAD6FA78
Владелец: ФЕДЕРАЛЬНАЯ СЛУЖБА ГОСУДАРСТВЕННОЙ РЕГИСТРАЦИИ, КАДАСТРА И КАРТОГРАФИИ
Действителен: с 17.05.2022 по 10.08.2023

Здание
вид объекта недвижимости

Лист № 140 раздела 8	Всего листов раздела 8: 202	Всего разделов: 5	Всего листов выписки: 225

22.06.2023г. № КУВИ-001/2023-144215055

Кадастровый номер: 54:35:042435:536	Номер этажа (этажей): 5

4 этаж

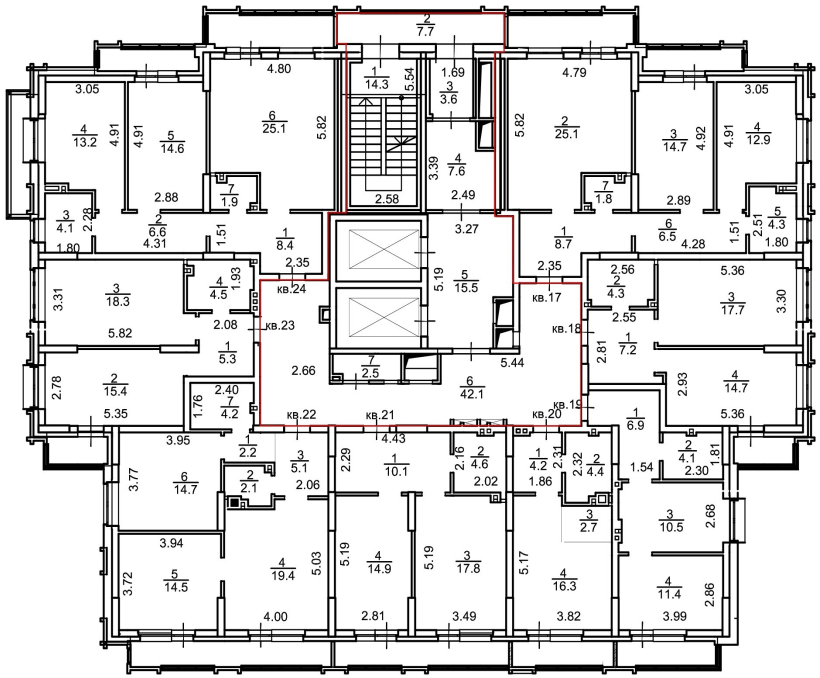

Масштаб 1:200

полное наименование должности		инициалы, фамилия

ДОКУМЕНТ ПОДПИСАН
ЭЛЕКТРОННОЙ ПОДПИСЬЮ
Сертификат: 3094B7974B3CA8E1F07A347CFAD6FA78
Владелец: ФЕДЕРАЛЬНАЯ СЛУЖБА ГОСУДАРСТВЕННОЙ РЕГИСТРАЦИИ, КАДАСТРА И КАРТОГРАФИИ
Действителен: с 17.05.2022 по 10.08.2023

Здание
вид объекта недвижимости

Лист № 141 раздела 8	Всего листов раздела 8: 202	Всего разделов: 5	Всего листов выписки: 225

22.06.2023г. № КУВИ-001/2023-144215055	
Кадастровый номер: 54:35:042435:536	Номер этажа (этажей): 6

5 этаж

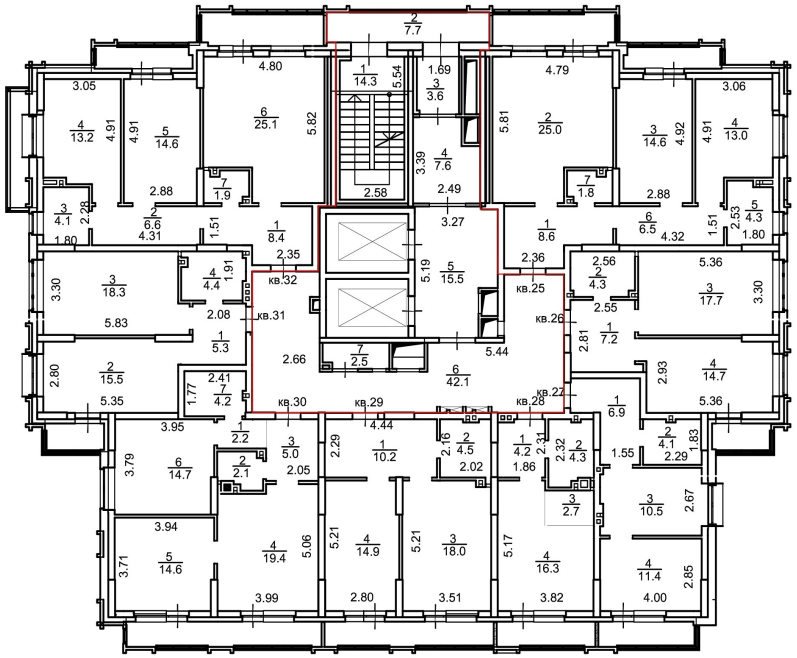

Масштаб 1:200

полное наименование должности		инициалы, фамилия

ДОКУМЕНТ ПОДПИСАН
ЭЛЕКТРОННОЙ ПОДПИСЬЮ
Сертификат: 3094B7974B3CA8E1F07A347CFAD6FA78
Владелец: ФЕДЕРАЛЬНАЯ СЛУЖБА ГОСУДАРСТВЕННОЙ РЕГИСТРАЦИИ, КАДАСТРА И КАРТОГРАФИИ
Действителен: с 17.05.2022 по 10.08.2023

Здание
вид объекта недвижимости

Лист № 142 раздела 8	Всего листов раздела 8: 202	Всего разделов: 5	Всего листов выписки: 225

22.06.2023г. № КУВИ-001/2023-144215055	
Кадастровый номер: 54:35:042435:536	Номер этажа (этажей): 7

6 этаж

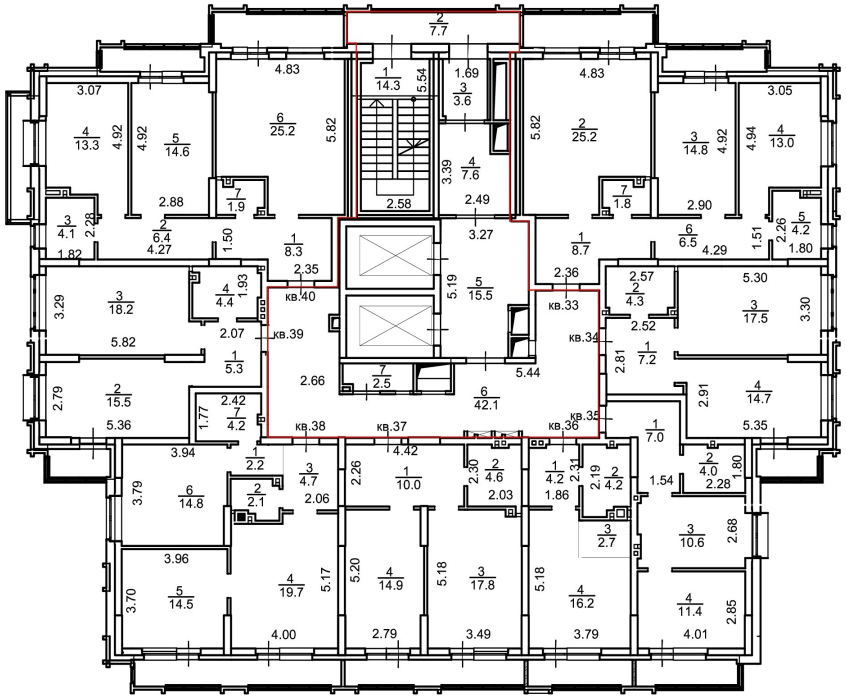

Масштаб 1:200

полное наименование должности		инициалы, фамилия

ДОКУМЕНТ ПОДПИСАН
ЭЛЕКТРОННОЙ ПОДПИСЬЮ
Сертификат: 3094B7974B3CA8E1F07A347CFAD6FA78
Владелец: ФЕДЕРАЛЬНАЯ СЛУЖБА ГОСУДАРСТВЕННОЙ РЕГИСТРАЦИИ, КАДАСТРА И КАРТОГРАФИИ
Действителен: с 17.05.2022 по 10.08.2023

Здание
вид объекта недвижимости

Лист № 143 раздела 8	Всего листов раздела 8: 202	Всего разделов: 5	Всего листов выписки: 225

22.06.2023г. № КУВИ-001/2023-144215055	
Кадастровый номер: 54:35:042435:536	Номер этажа (этажей): 8

7 этаж

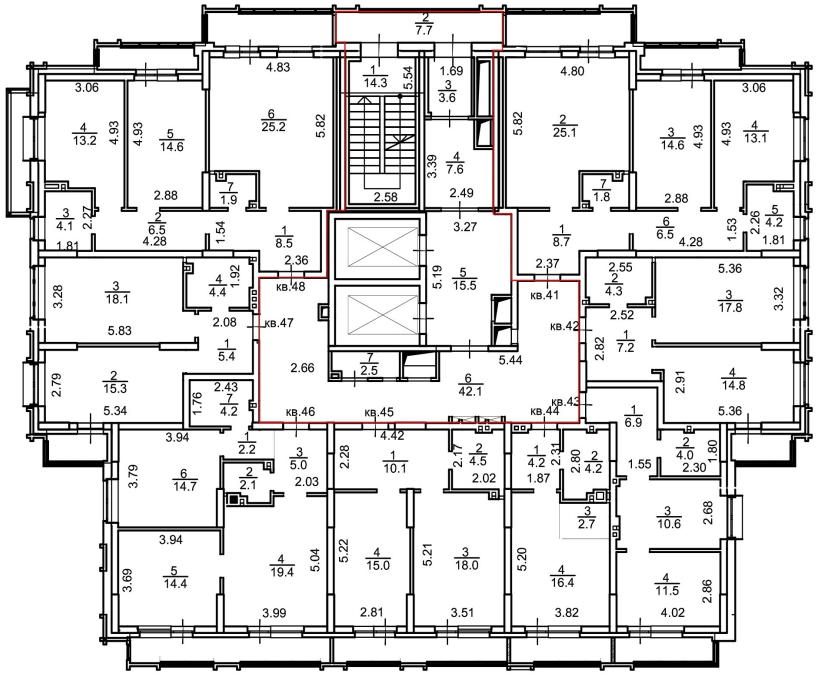

Масштаб 1:200

полное наименование должности		инициалы, фамилия

ДОКУМЕНТ ПОДПИСАН
ЭЛЕКТРОННОЙ ПОДПИСЬЮ
Сертификат: 3094B7974B3CA8E1F07A347CFAD6FA78
Владелец: ФЕДЕРАЛЬНАЯ СЛУЖБА ГОСУДАРСТВЕННОЙ РЕГИСТРАЦИИ, КАДАСТРА И КАРТОГРАФИИ
Действителен: с 17.05.2022 по 10.08.2023

Здание
вид объекта недвижимости

Лист № 144 раздела 8	Всего листов раздела 8: 202	Всего разделов: 5	Всего листов выписки: 225

22.06.2023г. № КУВИ-001/2023-144215055	
Кадастровый номер: 54:35:042435:536	Номер этажа (этажей): 10

8 этаж

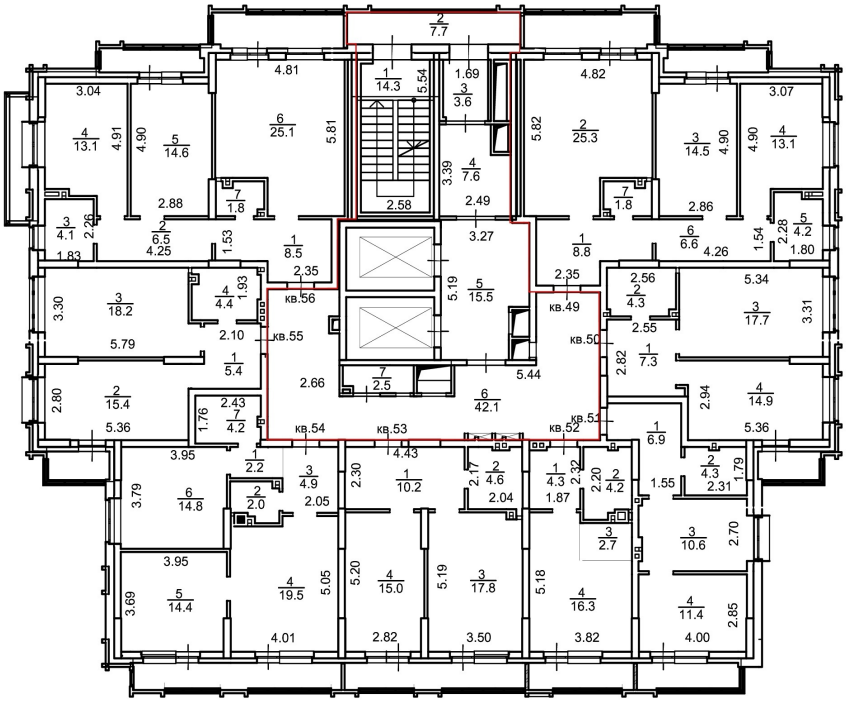

Масштаб 1:200

полное наименование должности		инициалы, фамилия

ДОКУМЕНТ ПОДПИСАН
ЭЛЕКТРОННОЙ ПОДПИСЬЮ
Сертификат: 3094B7974B3CA8E1F07A347CFAD6FA78
Владелец: ФЕДЕРАЛЬНАЯ СЛУЖБА ГОСУДАРСТВЕННОЙ РЕГИСТРАЦИИ, КАДАСТРА И КАРТОГРАФИИ
Действителен: с 17.05.2022 по 10.08.2023

Здание
вид объекта недвижимости

Лист № 145 раздела 8	Всего листов раздела 8: 202	Всего разделов: 5	Всего листов выписки: 225

22.06.2023г. № КУВИ-001/2023-144215055	
Кадастровый номер: 54:35:042435:536	Номер этажа (этажей): 11

10 этаж

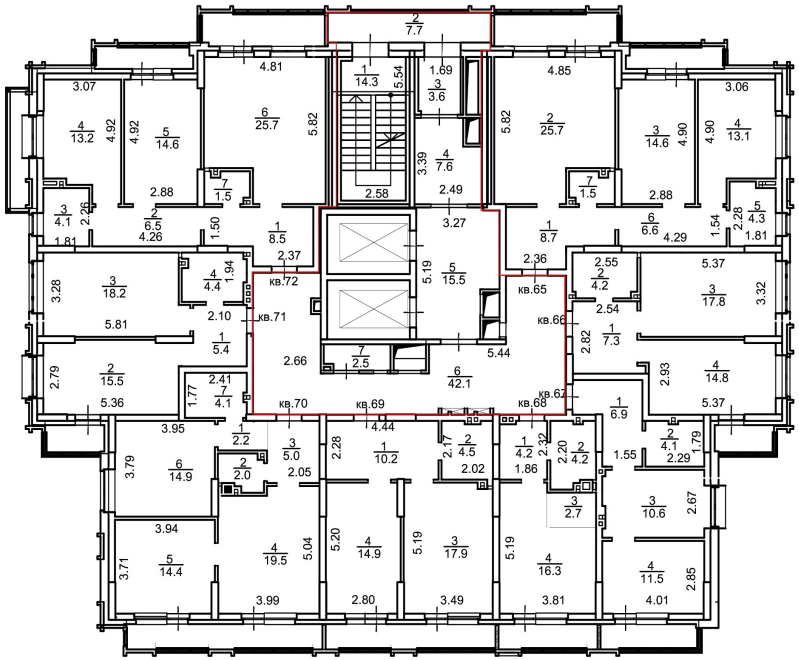

Масштаб 1:200

полное наименование должности		инициалы, фамилия

ДОКУМЕНТ ПОДПИСАН
ЭЛЕКТРОННОЙ ПОДПИСЬЮ
Сертификат: 3094B7974B3CA8E1F07A347CFAD6FA78
Владелец: ФЕДЕРАЛЬНАЯ СЛУЖБА ГОСУДАРСТВЕННОЙ РЕГИСТРАЦИИ, КАДАСТРА И КАРТОГРАФИИ
Действителен: с 17.05.2022 по 10.08.2023

Здание
вид объекта недвижимости

Лист № 146 раздела 8	Всего листов раздела 8: 202	Всего разделов: 5	Всего листов выписки: 225

22.06.2023г. № КУВИ-001/2023-144215055	
Кадастровый номер: 54:35:042435:536	Номер этажа (этажей): 12

11 этаж

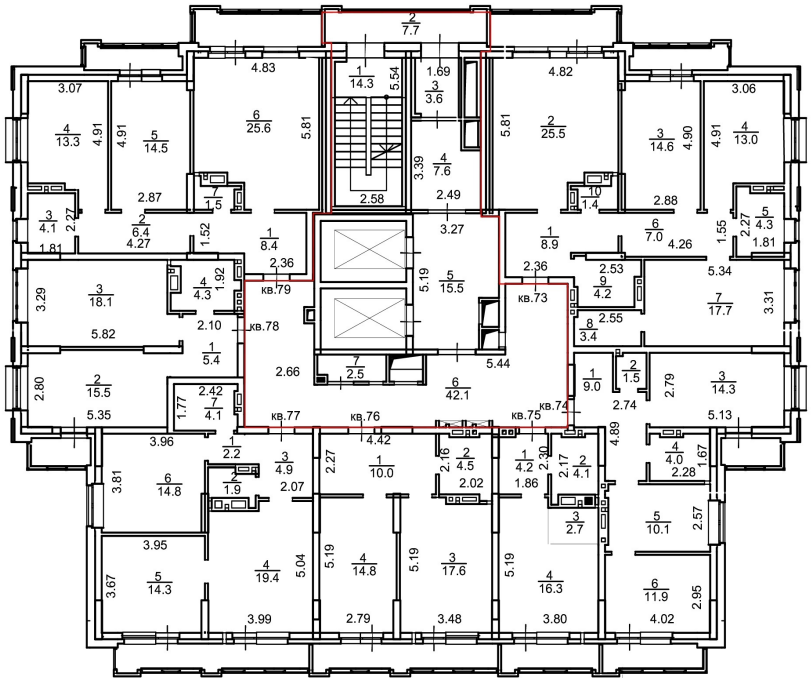

Масштаб 1:200

полное наименование должности		инициалы, фамилия

ДОКУМЕНТ ПОДПИСАН
ЭЛЕКТРОННОЙ ПОДПИСЬЮ
Сертификат: 3094B7974B3CA8E1F07A347CFAD6FA78
Владелец: ФЕДЕРАЛЬНАЯ СЛУЖБА ГОСУДАРСТВЕННОЙ РЕГИСТРАЦИИ, КАДАСТРА И КАРТОГРАФИИ
Действителен: с 17.05.2022 по 10.08.2023

Здание
вид объекта недвижимости

Лист № 147 раздела 8	Всего листов раздела 8: 202	Всего разделов: 5	Всего листов выписки: 225

22.06.2023г. № КУВИ-001/2023-144215055	
Кадастровый номер: 54:35:042435:536	Номер этажа (этажей): 13

12 этаж

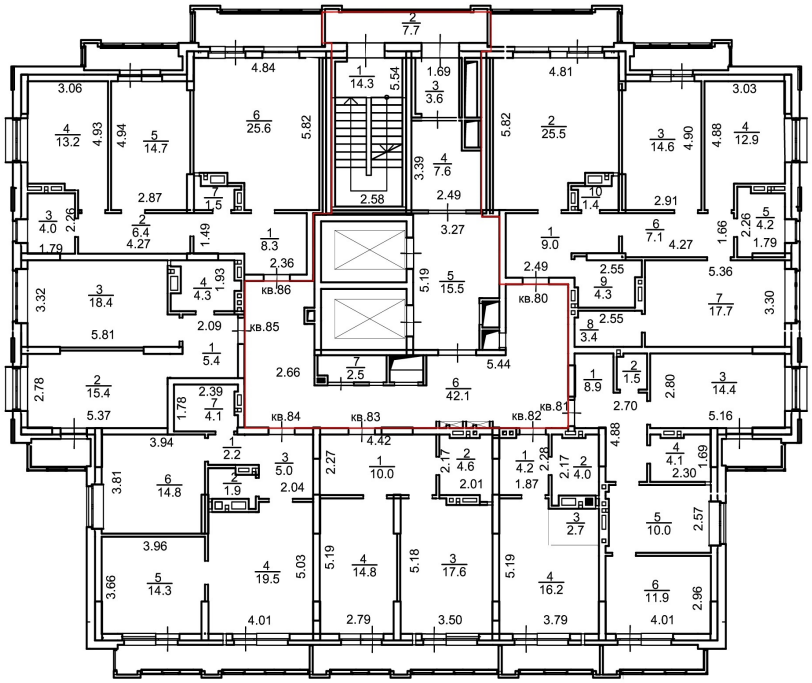

Масштаб 1:200

полное наименование должности		инициалы, фамилия

ДОКУМЕНТ ПОДПИСАН
ЭЛЕКТРОННОЙ ПОДПИСЬЮ
Сертификат: 3094B7974B3CA8E1F07A347CFAD6FA78
Владелец: ФЕДЕРАЛЬНАЯ СЛУЖБА ГОСУДАРСТВЕННОЙ РЕГИСТРАЦИИ, КАДАСТРА И КАРТОГРАФИИ
Действителен: с 17.05.2022 по 10.08.2023

Здание
вид объекта недвижимости

Лист № 148 раздела 8	Всего листов раздела 8: 202	Всего разделов: 5	Всего листов выписки: 225

22.06.2023г. № КУВИ-001/2023-144215055	
Кадастровый номер: 54:35:042435:536	Номер этажа (этажей): 14

13 этаж

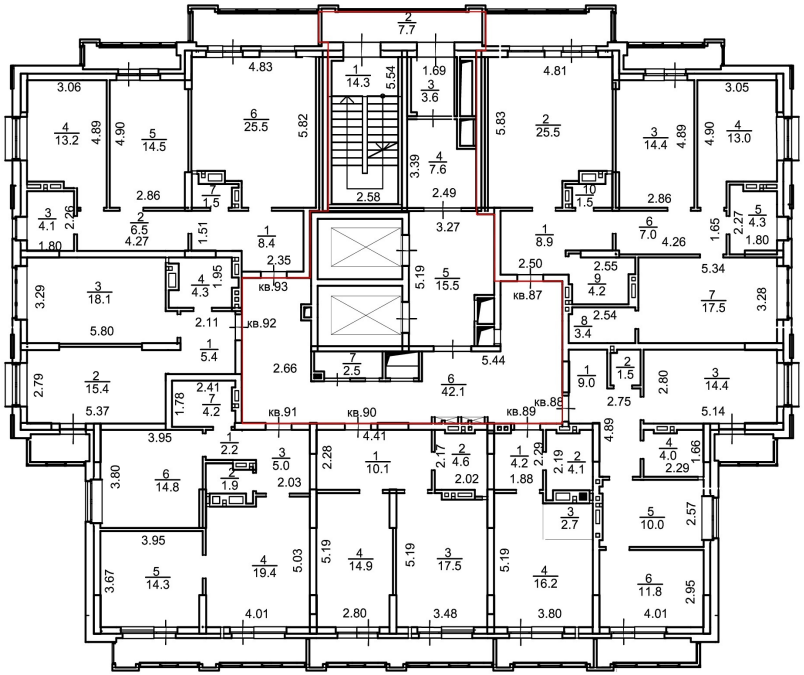

Масштаб 1:200

полное наименование должности		инициалы, фамилия

ДОКУМЕНТ ПОДПИСАН
ЭЛЕКТРОННОЙ ПОДПИСЬЮ
Сертификат: 3094B7974B3CA8E1F07A347CFAD6FA78
Владелец: ФЕДЕРАЛЬНАЯ СЛУЖБА ГОСУДАРСТВЕННОЙ РЕГИСТРАЦИИ, КАДАСТРА И КАРТОГРАФИИ
Действителен: с 17.05.2022 по 10.08.2023

Здание
вид объекта недвижимости

Лист № 149 раздела 8	Всего листов раздела 8: 202	Всего разделов: 5	Всего листов выписки: 225

22.06.2023г. № КУВИ-001/2023-144215055	
Кадастровый номер: 54:35:042435:536	Номер этажа (этажей): 15

14 этаж

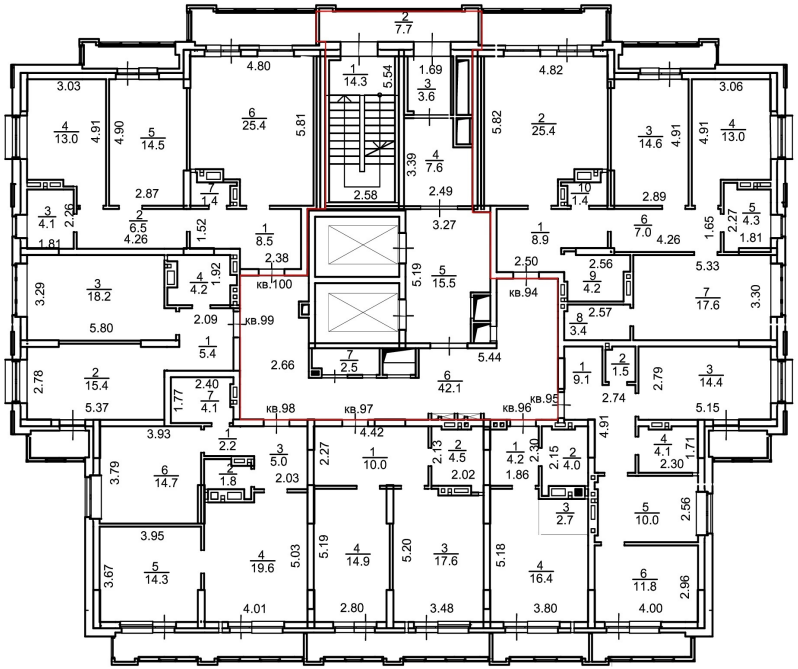

Масштаб 1:200

полное наименование должности		инициалы, фамилия

ДОКУМЕНТ ПОДПИСАН
ЭЛЕКТРОННОЙ ПОДПИСЬЮ
Сертификат: 3094B7974B3CA8E1F07A347CFAD6FA78
Владелец: ФЕДЕРАЛЬНАЯ СЛУЖБА ГОСУДАРСТВЕННОЙ РЕГИСТРАЦИИ, КАДАСТРА И КАРТОГРАФИИ
Действителен: с 17.05.2022 по 10.08.2023

Здание
вид объекта недвижимости

Лист № 150 раздела 8	Всего листов раздела 8: 202	Всего разделов: 5	Всего листов выписки: 225

22.06.2023г. № КУВИ-001/2023-144215055	
Кадастровый номер: 54:35:042435:536	Номер этажа (этажей): 16

15 этаж

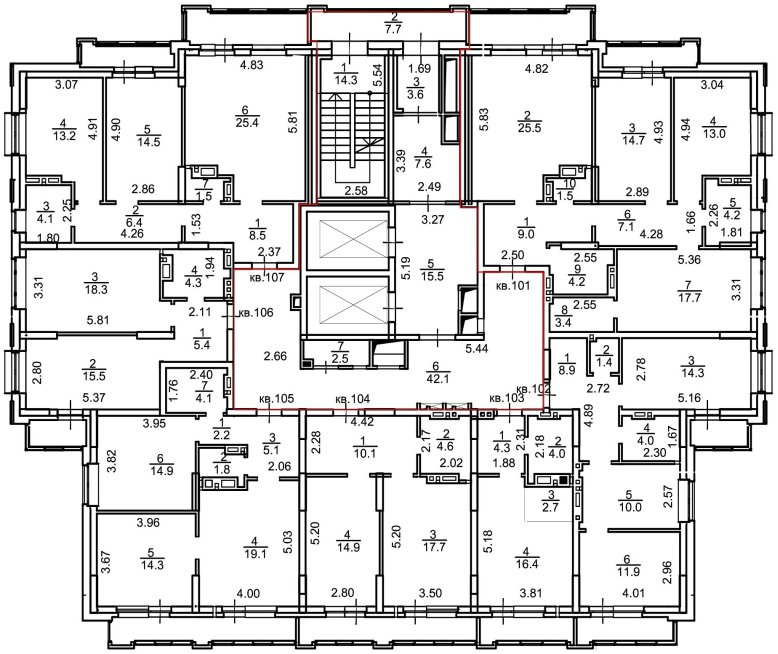

Масштаб 1:200

полное наименование должности		инициалы, фамилия

ДОКУМЕНТ ПОДПИСАН
ЭЛЕКТРОННОЙ ПОДПИСЬЮ
Сертификат: 3094B7974B3CA8E1F07A347CFAD6FA78
Владелец: ФЕДЕРАЛЬНАЯ СЛУЖБА ГОСУДАРСТВЕННОЙ РЕГИСТРАЦИИ, КАДАСТРА И КАРТОГРАФИИ
Действителен: с 17.05.2022 по 10.08.2023

Здание
вид объекта недвижимости

Лист № 151 раздела 8	Всего листов раздела 8: 202	Всего разделов: 5	Всего листов выписки: 225

22.06.2023г. № КУВИ-001/2023-144215055	
Кадастровый номер: 54:35:042435:536	Номер этажа (этажей): 17

16 этаж

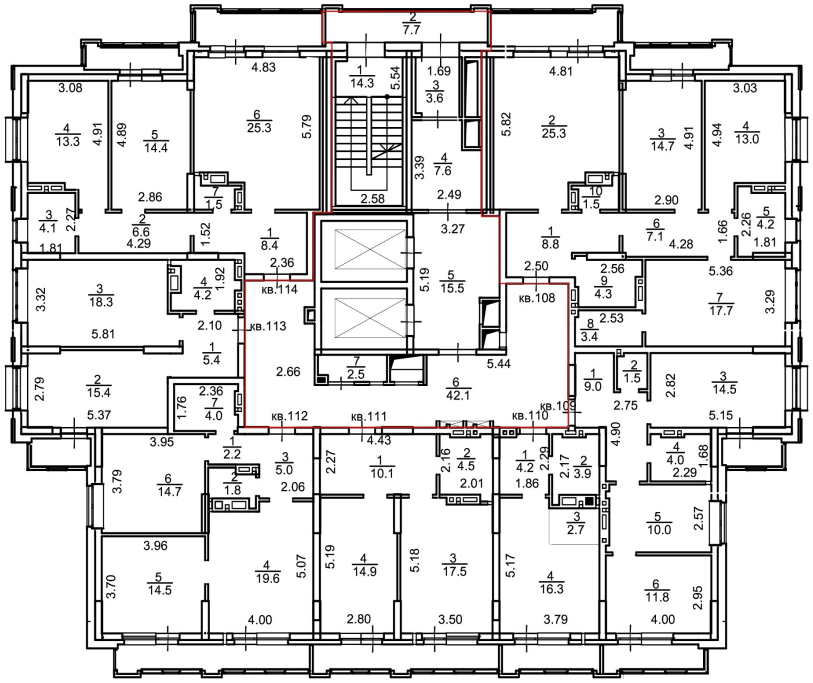

Масштаб 1:200

полное наименование должности		инициалы, фамилия

ДОКУМЕНТ ПОДПИСАН
ЭЛЕКТРОННОЙ ПОДПИСЬЮ
Сертификат: 3094B7974B3CA8E1F07A347CFAD6FA78
Владелец: ФЕДЕРАЛЬНАЯ СЛУЖБА ГОСУДАРСТВЕННОЙ РЕГИСТРАЦИИ, КАДАСТРА И КАРТОГРАФИИ
Действителен: с 17.05.2022 по 10.08.2023

Здание
вид объекта недвижимости

Лист № 152 раздела 8	Всего листов раздела 8: 202	Всего разделов: 5	Всего листов выписки: 225

22.06.2023г. № КУВИ-001/2023-144215055	
Кадастровый номер: 54:35:042435:536	Номер этажа (этажей): 18

17 этаж

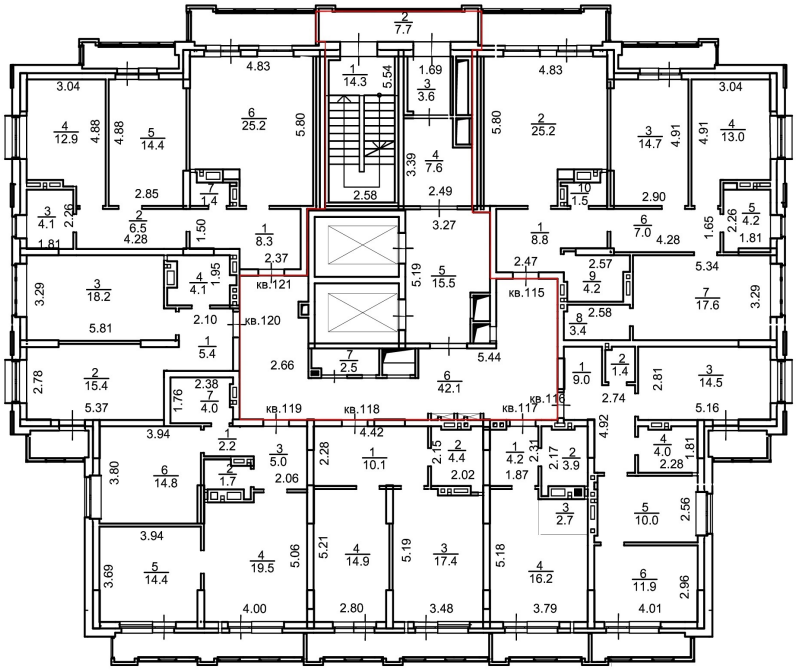

Масштаб 1:200

полное наименование должности		инициалы, фамилия

ДОКУМЕНТ ПОДПИСАН
ЭЛЕКТРОННОЙ ПОДПИСЬЮ
Сертификат: 3094B7974B3CA8E1F07A347CFAD6FA78
Владелец: ФЕДЕРАЛЬНАЯ СЛУЖБА ГОСУДАРСТВЕННОЙ РЕГИСТРАЦИИ, КАДАСТРА И КАРТОГРАФИИ
Действителен: с 17.05.2022 по 10.08.2023

Здание
вид объекта недвижимости

Лист № 153 раздела 8	Всего листов раздела 8: 202	Всего разделов: 5	Всего листов выписки: 225

22.06.2023г. № КУВИ-001/2023-144215055	
Кадастровый номер: 54:35:042435:536	Номер этажа (этажей):

18 этаж

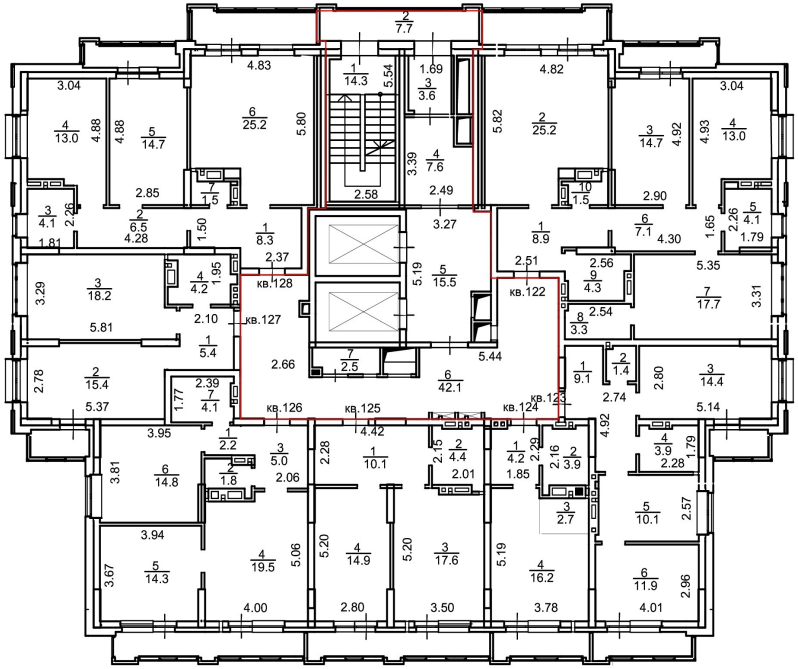

Масштаб 1:200

полное наименование должности	ДОКУМЕНТ ПОДПИСАН ЭЛЕКТРОННОЙ ПОДПИСЬЮ Сертификат: 3094B7974B3CA8E1F07A347CFAD6FA78 Владелец: ФЕДЕРАЛЬНАЯ СЛУЖБА ГОСУДАРСТВЕННОЙ РЕГИСТРАЦИИ, КАДАСТРА И КАРТОГРАФИИ Действителен: с 17.05.2022 по 10.08.2023	инициалы, фамилия

Здание
вид объекта недвижимости

Лист № 154 раздела 8	Всего листов раздела 8: 202	Всего разделов: 5	Всего листов выписки: 225

22.06.2023г. № КУВИ-001/2023-144215055	
Кадастровый номер: 54:35:042435:536	Номер этажа (этажей): 1 подземный

1 подземный этаж

Масштаб 1:200

полное наименование должности		инициалы, фамилия

ДОКУМЕНТ ПОДПИСАН
ЭЛЕКТРОННОЙ ПОДПИСЬЮ
Сертификат: 3094B7974B3CA8E1F07A347CFAD6FA78
Владелец: ФЕДЕРАЛЬНАЯ СЛУЖБА ГОСУДАРСТВЕННОЙ РЕГИСТРАЦИИ, КАДАСТРА И КАРТОГРАФИИ
Действителен: с 17.05.2022 по 10.08.2023

Здание
вид объекта недвижимости

Лист № 155 раздела 8	Всего листов раздела 8: 202	Всего разделов: 5	Всего листов выписки: 225

22.06.2023г. № КУВИ-001/2023-144215055	
Кадастровый номер: 54:35:042435:536	Номер этажа (этажей): 1 подземный

1 подземный этаж

Масштаб 1:200

полное наименование должности		инициалы, фамилия

ДОКУМЕНТ ПОДПИСАН
ЭЛЕКТРОННОЙ ПОДПИСЬЮ
Сертификат: 3094B7974B3CA8E1F07A347CFAD6FA78
Владелец: ФЕДЕРАЛЬНАЯ СЛУЖБА ГОСУДАРСТВЕННОЙ РЕГИСТРАЦИИ, КАДАСТРА И КАРТОГРАФИИ
Действителен: с 17.05.2022 по 10.08.2023

Здание
вид объекта недвижимости

Лист № 156 раздела 8	Всего листов раздела 8: 202	Всего разделов: 5	Всего листов выписки: 225

22.06.2023г. № КУВИ-001/2023-144215055	
Кадастровый номер: 54:35:042435:536	Номер этажа (этажей): 1 подземный

1 подземный этаж

Масштаб 1:200

полное наименование должности		инициалы, фамилия

ДОКУМЕНТ ПОДПИСАН
ЭЛЕКТРОННОЙ ПОДПИСЬЮ
Сертификат: 3094B7974B3CA8E1F07A347CFAD6FA78
Владелец: ФЕДЕРАЛЬНАЯ СЛУЖБА ГОСУДАРСТВЕННОЙ РЕГИСТРАЦИИ, КАДАСТРА И КАРТОГРАФИИ
Действителен: с 17.05.2022 по 10.08.2023

Здание
вид объекта недвижимости

Лист № 157 раздела 8	Всего листов раздела 8: 202	Всего разделов: 5	Всего листов выписки: 225

22.06.2023г. № КУВИ-001/2023-144215055	
Кадастровый номер: 54:35:042435:536	Номер этажа (этажей): 1 подземный

1 подземный этаж

Масштаб 1:200

полное наименование должности		инициалы, фамилия

ДОКУМЕНТ ПОДПИСАН
ЭЛЕКТРОННОЙ ПОДПИСЬЮ
Сертификат: 3094B7974B3CA8E1F07A347CFAD6FA78
Владелец: ФЕДЕРАЛЬНАЯ СЛУЖБА ГОСУДАРСТВЕННОЙ РЕГИСТРАЦИИ, КАДАСТРА И КАРТОГРАФИИ
Действителен: с 17.05.2022 по 10.08.2023

Здание
вид объекта недвижимости

Лист № 158 раздела 8	Всего листов раздела 8: 202	Всего разделов: 5	Всего листов выписки: 225

22.06.2023г. № КУВИ-001/2023-144215055	
Кадастровый номер: 54:35:042435:536	Номер этажа (этажей): 1 подземный

1 подземный этаж

Масштаб 1:200

полное наименование должности		инициалы, фамилия

ДОКУМЕНТ ПОДПИСАН
ЭЛЕКТРОННОЙ ПОДПИСЬЮ
Сертификат: 3094B7974B3CA8E1F07A347CFAD6FA78
Владелец: ФЕДЕРАЛЬНАЯ СЛУЖБА ГОСУДАРСТВЕННОЙ РЕГИСТРАЦИИ, КАДАСТРА И КАРТОГРАФИИ
Действителен: с 17.05.2022 по 10.08.2023

Здание
вид объекта недвижимости

Лист № 159 раздела 8	Всего листов раздела 8: 202	Всего разделов: 5	Всего листов выписки: 225

22.06.2023г. № КУВИ-001/2023-144215055	
Кадастровый номер: 54:35:042435:536	Номер этажа (этажей): 1 подземный

1 подземный этаж

Масштаб 1:200

полное наименование должности		инициалы, фамилия

ДОКУМЕНТ ПОДПИСАН
ЭЛЕКТРОННОЙ ПОДПИСЬЮ
Сертификат: 3094B7974B3CA8E1F07A347CFAD6FA78
Владелец: ФЕДЕРАЛЬНАЯ СЛУЖБА ГОСУДАРСТВЕННОЙ РЕГИСТРАЦИИ, КАДАСТРА И КАРТОГРАФИИ
Действителен: с 17.05.2022 по 10.08.2023

Здание
вид объекта недвижимости

Лист № 160 раздела 8	Всего листов раздела 8: 202	Всего разделов: 5	Всего листов выписки: 225

22.06.2023г. № КУВИ-001/2023-144215055	
Кадастровый номер: 54:35:042435:536	Номер этажа (этажей): 1 подземный

1 подземный этаж

Масштаб 1:200

полное наименование должности	ДОКУМЕНТ ПОДПИСАН ЭЛЕКТРОННОЙ ПОДПИСЬЮ Сертификат: 3094B7974B3CA8E1F07A347CFAD6FA78 Владелец: ФЕДЕРАЛЬНАЯ СЛУЖБА ГОСУДАРСТВЕННОЙ РЕГИСТРАЦИИ, КАДАСТРА И КАРТОГРАФИИ Действителен: с 17.05.2022 по 10.08.2023	инициалы, фамилия

Здание
вид объекта недвижимости

Лист № 161 раздела 8	Всего листов раздела 8: 202	Всего разделов: 5	Всего листов выписки: 225

22.06.2023г. № КУВИ-001/2023-144215055	
Кадастровый номер: 54:35:042435:536	Номер этажа (этажей):

полное наименование должности		инициалы, фамилия

ДОКУМЕНТ ПОДПИСАН
ЭЛЕКТРОННОЙ ПОДПИСЬЮ
Сертификат: 3094B7974B3CA8E1F07A347CFAD6FA78
Владелец: ФЕДЕРАЛЬНАЯ СЛУЖБА ГОСУДАРСТВЕННОЙ РЕГИСТРАЦИИ, КАДАСТРА И КАРТОГРАФИИ
Действителен: с 17.05.2022 по 10.08.2023

Здание
вид объекта недвижимости

Лист № 162 раздела 8	Всего листов раздела 8: 202	Всего разделов: 5	Всего листов выписки: 225

22.06.2023г. № КУВИ-001/2023-144215055	
Кадастровый номер: 54:35:042435:536	Номер этажа (этажей):

полное наименование должности		инициалы, фамилия

ДОКУМЕНТ ПОДПИСАН
ЭЛЕКТРОННОЙ ПОДПИСЬЮ
Сертификат: 3094B7974B3CA8E1F07A347CFAD6FA78
Владелец: ФЕДЕРАЛЬНАЯ СЛУЖБА ГОСУДАРСТВЕННОЙ РЕГИСТРАЦИИ, КАДАСТРА И КАРТОГРАФИИ
Действителен: с 17.05.2022 по 10.08.2023

Здание
вид объекта недвижимости

Лист № 163 раздела 8	Всего листов раздела 8: 202	Всего разделов: 5	Всего листов выписки: 225

22.06.2023г. № КУВИ-001/2023-144215055

Кадастровый номер: 54:35:042435:536	Номер этажа (этажей): 1 подземный

1 подземный этаж

Масштаб 1:200

полное наименование должности	ДОКУМЕНТ ПОДПИСАН ЭЛЕКТРОННОЙ ПОДПИСЬЮ Сертификат: 3094B7974B3CA8E1F07A347CFAD6FA78 Владелец: ФЕДЕРАЛЬНАЯ СЛУЖБА ГОСУДАРСТВЕННОЙ РЕГИСТРАЦИИ, КАДАСТРА И КАРТОГРАФИИ Действителен: с 17.05.2022 по 10.08.2023	инициалы, фамилия

Здание
вид объекта недвижимости

Лист № 164 раздела 8	Всего листов раздела 8: 202	Всего разделов: 5	Всего листов выписки: 225

22.06.2023г. № КУВИ-001/2023-144215055	
Кадастровый номер: 54:35:042435:536	Номер этажа (этажей): 1 подземный

1 подземный этаж

Масштаб 1:200

полное наименование должности		инициалы, фамилия

ДОКУМЕНТ ПОДПИСАН
ЭЛЕКТРОННОЙ ПОДПИСЬЮ
Сертификат: 3094B7974B3CA8E1F07A347CFAD6FA78
Владелец: ФЕДЕРАЛЬНАЯ СЛУЖБА ГОСУДАРСТВЕННОЙ РЕГИСТРАЦИИ, КАДАСТРА И КАРТОГРАФИИ
Действителен: с 17.05.2022 по 10.08.2023

Здание
вид объекта недвижимости

Лист № 165 раздела 8	Всего листов раздела 8: 202	Всего разделов: 5	Всего листов выписки: 225

22.06.2023г. № КУВИ-001/2023-144215055	
Кадастровый номер: 54:35:042435:536	Номер этажа (этажей): 1 подземный

1 подземный этаж

Масштаб 1:200

полное наименование должности		инициалы, фамилия

ДОКУМЕНТ ПОДПИСАН
ЭЛЕКТРОННОЙ ПОДПИСЬЮ
Сертификат: 3094B7974B3CA8E1F07A347CFAD6FA78
Владелец: ФЕДЕРАЛЬНАЯ СЛУЖБА ГОСУДАРСТВЕННОЙ РЕГИСТРАЦИИ, КАДАСТРА И КАРТОГРАФИИ
Действителен: с 17.05.2022 по 10.08.2023

Здание
вид объекта недвижимости

Лист № 166 раздела 8	Всего листов раздела 8: 202	Всего разделов: 5	Всего листов выписки: 225

22.06.2023г. № КУВИ-001/2023-144215055	
Кадастровый номер: 54:35:042435:536	Номер этажа (этажей): 1 подземный

1 подземный этаж

Масштаб 1:200

полное наименование должности		инициалы, фамилия

ДОКУМЕНТ ПОДПИСАН
ЭЛЕКТРОННОЙ ПОДПИСЬЮ
Сертификат: 3094B7974B3CA8E1F07A347CFAD6FA78
Владелец: ФЕДЕРАЛЬНАЯ СЛУЖБА ГОСУДАРСТВЕННОЙ РЕГИСТРАЦИИ, КАДАСТРА И КАРТОГРАФИИ
Действителен: с 17.05.2022 по 10.08.2023

Здание
вид объекта недвижимости

Лист № 167 раздела 8	Всего листов раздела 8: 202	Всего разделов: 5	Всего листов выписки: 225

22.06.2023г. № КУВИ-001/2023-144215055	
Кадастровый номер: 54:35:042435:536	Номер этажа (этажей): 1 подземный

1 подземный этаж

Масштаб 1:200

полное наименование должности		инициалы, фамилия

ДОКУМЕНТ ПОДПИСАН
ЭЛЕКТРОННОЙ ПОДПИСЬЮ
Сертификат: 3094B7974B3CA8E1F07A347CFAD6FA78
Владелец: ФЕДЕРАЛЬНАЯ СЛУЖБА ГОСУДАРСТВЕННОЙ РЕГИСТРАЦИИ, КАДАСТРА И КАРТОГРАФИИ
Действителен: с 17.05.2022 по 10.08.2023

Здание
вид объекта недвижимости

Лист № 168 раздела 8	Всего листов раздела 8: 202	Всего разделов: 5	Всего листов выписки: 225

22.06.2023г. № КУВИ-001/2023-144215055	
Кадастровый номер: 54:35:042435:536	Номер этажа (этажей): 1 подземный

1 подземный этаж

Масштаб 1:200

полное наименование должности		инициалы, фамилия

ДОКУМЕНТ ПОДПИСАН
ЭЛЕКТРОННОЙ ПОДПИСЬЮ
Сертификат: 3094B7974B3CA8E1F07A347CFAD6FA78
Владелец: ФЕДЕРАЛЬНАЯ СЛУЖБА ГОСУДАРСТВЕННОЙ РЕГИСТРАЦИИ, КАДАСТРА И КАРТОГРАФИИ
Действителен: с 17.05.2022 по 10.08.2023

Здание
вид объекта недвижимости

Лист № 169 раздела 8	Всего листов раздела 8: 202	Всего разделов: 5	Всего листов выписки: 225

22.06.2023г. № КУВИ-001/2023-144215055	
Кадастровый номер: 54:35:042435:536	Номер этажа (этажей): 1 подземный

1 подземный этаж

Масштаб 1:200

полное наименование должности	ДОКУМЕНТ ПОДПИСАН ЭЛЕКТРОННОЙ ПОДПИСЬЮ Сертификат: 3094B7974B3CA8E1F07A347CFAD6FA78 Владелец: ФЕДЕРАЛЬНАЯ СЛУЖБА ГОСУДАРСТВЕННОЙ РЕГИСТРАЦИИ, КАДАСТРА И КАРТОГРАФИИ Действителен: с 17.05.2022 по 10.08.2023	инициалы, фамилия

Здание
вид объекта недвижимости

Лист № 170 раздела 8	Всего листов раздела 8: 202	Всего разделов: 5	Всего листов выписки: 225

22.06.2023г. № КУВИ-001/2023-144215055	
Кадастровый номер: 54:35:042435:536	Номер этажа (этажей): 1 подземный

1 подземный этаж

Масштаб 1:200

полное наименование должности		инициалы, фамилия

ДОКУМЕНТ ПОДПИСАН
ЭЛЕКТРОННОЙ ПОДПИСЬЮ
Сертификат: 3094B7974B3CA8E1F07A347CFAD6FA78
Владелец: ФЕДЕРАЛЬНАЯ СЛУЖБА ГОСУДАРСТВЕННОЙ РЕГИСТРАЦИИ, КАДАСТРА И КАРТОГРАФИИ
Действителен: с 17.05.2022 по 10.08.2023

Здание
вид объекта недвижимости

Лист № 171 раздела 8	Всего листов раздела 8: 202	Всего разделов: 5	Всего листов выписки: 225

22.06.2023г. № КУВИ-001/2023-144215055	
Кадастровый номер: 54:35:042435:536	Номер этажа (этажей): 1 подземный

1 подземный этаж

Масштаб 1:200

полное наименование должности		инициалы, фамилия

ДОКУМЕНТ ПОДПИСАН
ЭЛЕКТРОННОЙ ПОДПИСЬЮ
Сертификат: 3094B7974B3CA8E1F07A347CFAD6FA78
Владелец: ФЕДЕРАЛЬНАЯ СЛУЖБА ГОСУДАРСТВЕННОЙ РЕГИСТРАЦИИ, КАДАСТРА И КАРТОГРАФИИ
Действителен: с 17.05.2022 по 10.08.2023

Здание
вид объекта недвижимости

Лист № 172 раздела 8	Всего листов раздела 8: 202	Всего разделов: 5	Всего листов выписки: 225

22.06.2023г. № КУВИ-001/2023-144215055	
Кадастровый номер: 54:35:042435:536	Номер этажа (этажей): 1 подземный

1 подземный этаж

Масштаб 1:200

полное наименование должности		инициалы, фамилия

ДОКУМЕНТ ПОДПИСАН
ЭЛЕКТРОННОЙ ПОДПИСЬЮ
Сертификат: 3094B7974B3CA8E1F07A347CFAD6FA78
Владелец: ФЕДЕРАЛЬНАЯ СЛУЖБА ГОСУДАРСТВЕННОЙ РЕГИСТРАЦИИ, КАДАСТРА И КАРТОГРАФИИ
Действителен: с 17.05.2022 по 10.08.2023

Здание
вид объекта недвижимости

Лист № 173 раздела 8	Всего листов раздела 8: 202	Всего разделов: 5	Всего листов выписки: 225

22.06.2023г. № КУВИ-001/2023-144215055	
Кадастровый номер: 54:35:042435:536	Номер этажа (этажей): 1 подземный

1 подземный этаж

Масштаб 1:200

полное наименование должности		инициалы, фамилия

ДОКУМЕНТ ПОДПИСАН
ЭЛЕКТРОННОЙ ПОДПИСЬЮ
Сертификат: 3094B7974B3CA8E1F07A347CFAD6FA78
Владелец: ФЕДЕРАЛЬНАЯ СЛУЖБА ГОСУДАРСТВЕННОЙ РЕГИСТРАЦИИ, КАДАСТРА И КАРТОГРАФИИ
Действителен: с 17.05.2022 по 10.08.2023

Здание
вид объекта недвижимости

Лист № 174 раздела 8	Всего листов раздела 8: 202	Всего разделов: 5	Всего листов выписки: 225

22.06.2023г. № КУВИ-001/2023-144215055	
Кадастровый номер: 54:35:042435:536	Номер этажа (этажей): 1 подземный

1 подземный этаж

Масштаб 1:200

полное наименование должности		инициалы, фамилия

ДОКУМЕНТ ПОДПИСАН
ЭЛЕКТРОННОЙ ПОДПИСЬЮ
Сертификат: 3094B7974B3CA8E1F07A347CFAD6FA78
Владелец: ФЕДЕРАЛЬНАЯ СЛУЖБА ГОСУДАРСТВЕННОЙ РЕГИСТРАЦИИ, КАДАСТРА И КАРТОГРАФИИ
Действителен: с 17.05.2022 по 10.08.2023

Здание
вид объекта недвижимости

Лист № 175 раздела 8	Всего листов раздела 8: 202	Всего разделов: 5	Всего листов выписки: 225

22.06.2023г. № КУВИ-001/2023-144215055	
Кадастровый номер: 54:35:042435:536	Номер этажа (этажей): 1 подземный

1 подземный этаж

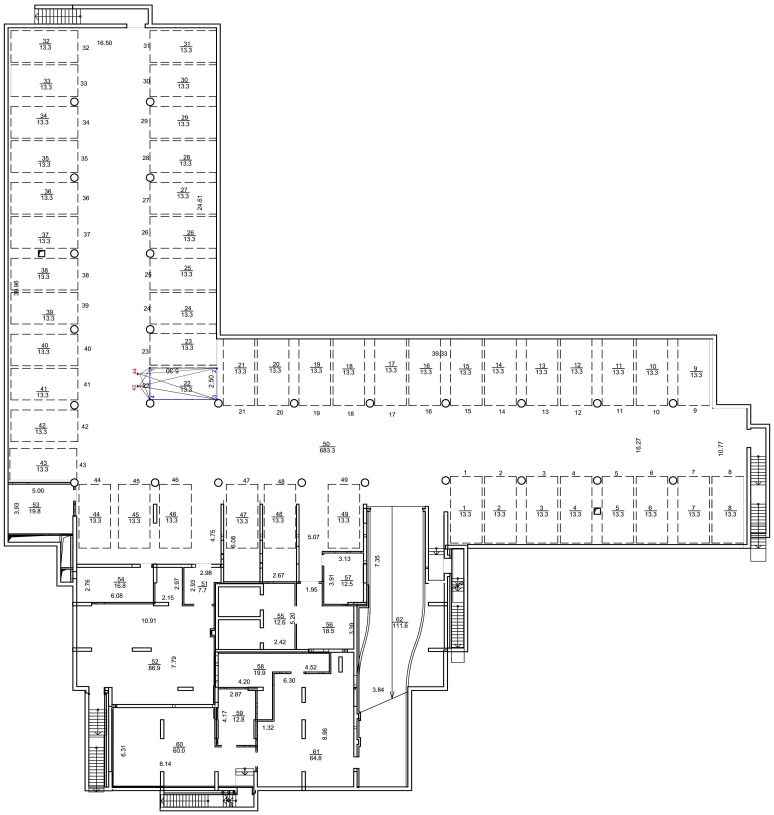

Масштаб 1:200

полное наименование должности		инициалы, фамилия

ДОКУМЕНТ ПОДПИСАН
ЭЛЕКТРОННОЙ ПОДПИСЬЮ
Сертификат: 3094B7974B3CA8E1F07A347CFAD6FA78
Владелец: ФЕДЕРАЛЬНАЯ СЛУЖБА ГОСУДАРСТВЕННОЙ РЕГИСТРАЦИИ, КАДАСТРА И КАРТОГРАФИИ
Действителен: с 17.05.2022 по 10.08.2023

Здание
вид объекта недвижимости

Лист № 176 раздела 8	Всего листов раздела 8: 202	Всего разделов: 5	Всего листов выписки: 225

22.06.2023г. № КУВИ-001/2023-144215055	
Кадастровый номер: 54:35:042435:536	Номер этажа (этажей): 1 подземный

1 подземный этаж

Масштаб 1:200

полное наименование должности		инициалы, фамилия

ДОКУМЕНТ ПОДПИСАН
ЭЛЕКТРОННОЙ ПОДПИСЬЮ
Сертификат: 3094B7974B3CA8E1F07A347CFAD6FA78
Владелец: ФЕДЕРАЛЬНАЯ СЛУЖБА ГОСУДАРСТВЕННОЙ РЕГИСТРАЦИИ, КАДАСТРА И КАРТОГРАФИИ
Действителен: с 17.05.2022 по 10.08.2023

Здание
вид объекта недвижимости

Лист № 177 раздела 8	Всего листов раздела 8: 202	Всего разделов: 5	Всего листов выписки: 225

22.06.2023г. № КУВИ-001/2023-144215055	
Кадастровый номер: 54:35:042435:536	Номер этажа (этажей): 1 подземный

1 подземный этаж

Масштаб 1:200

полное наименование должности		инициалы, фамилия

ДОКУМЕНТ ПОДПИСАН
ЭЛЕКТРОННОЙ ПОДПИСЬЮ
Сертификат: 3094B7974B3CA8E1F07A347CFAD6FA78
Владелец: ФЕДЕРАЛЬНАЯ СЛУЖБА ГОСУДАРСТВЕННОЙ РЕГИСТРАЦИИ, КАДАСТРА И КАРТОГРАФИИ
Действителен: с 17.05.2022 по 10.08.2023

Здание
вид объекта недвижимости

Лист № 178 раздела 8	Всего листов раздела 8: 202	Всего разделов: 5	Всего листов выписки: 225

22.06.2023г. № КУВИ-001/2023-144215055	
Кадастровый номер: 54:35:042435:536	Номер этажа (этажей): 1 подземный

1 подземный этаж

Масштаб 1:200

полное наименование должности		инициалы, фамилия

ДОКУМЕНТ ПОДПИСАН
ЭЛЕКТРОННОЙ ПОДПИСЬЮ
Сертификат: 3094B7974B3CA8E1F07A347CFAD6FA78
Владелец: ФЕДЕРАЛЬНАЯ СЛУЖБА ГОСУДАРСТВЕННОЙ РЕГИСТРАЦИИ, КАДАСТРА И КАРТОГРАФИИ
Действителен: с 17.05.2022 по 10.08.2023

Здание
вид объекта недвижимости

Лист № 179 раздела 8	Всего листов раздела 8: 202	Всего разделов: 5	Всего листов выписки: 225

22.06.2023г. № КУВИ-001/2023-144215055	
Кадастровый номер: 54:35:042435:536	Номер этажа (этажей): 1 подземный

1 подземный этаж

Масштаб 1:200

полное наименование должности		инициалы, фамилия

ДОКУМЕНТ ПОДПИСАН
ЭЛЕКТРОННОЙ ПОДПИСЬЮ
Сертификат: 3094B7974B3CA8E1F07A347CFAD6FA78
Владелец: ФЕДЕРАЛЬНАЯ СЛУЖБА ГОСУДАРСТВЕННОЙ РЕГИСТРАЦИИ, КАДАСТРА И КАРТОГРАФИИ
Действителен: с 17.05.2022 по 10.08.2023

Здание
вид объекта недвижимости

Лист № 180 раздела 8	Всего листов раздела 8: 202	Всего разделов: 5	Всего листов выписки: 225

22.06.2023г. № КУВИ-001/2023-144215055	
Кадастровый номер: 54:35:042435:536	Номер этажа (этажей): 1 подземный

1 подземный этаж

Масштаб 1:200

полное наименование должности		инициалы, фамилия

ДОКУМЕНТ ПОДПИСАН
ЭЛЕКТРОННОЙ ПОДПИСЬЮ
Сертификат: 3094B7974B3CA8E1F07A347CFAD6FA78
Владелец: ФЕДЕРАЛЬНАЯ СЛУЖБА ГОСУДАРСТВЕННОЙ РЕГИСТРАЦИИ, КАДАСТРА И КАРТОГРАФИИ
Действителен: с 17.05.2022 по 10.08.2023

Здание
вид объекта недвижимости

Лист № 181 раздела 8	Всего листов раздела 8: 202	Всего разделов: 5	Всего листов выписки: 225

22.06.2023г. № КУВИ-001/2023-144215055	
Кадастровый номер: 54:35:042435:536	Номер этажа (этажей): 1 подземный

1 подземный этаж

Масштаб 1:200

полное наименование должности		инициалы, фамилия

ДОКУМЕНТ ПОДПИСАН
ЭЛЕКТРОННОЙ ПОДПИСЬЮ
Сертификат: 3094B7974B3CA8E1F07A347CFAD6FA78
Владелец: ФЕДЕРАЛЬНАЯ СЛУЖБА ГОСУДАРСТВЕННОЙ РЕГИСТРАЦИИ, КАДАСТРА И КАРТОГРАФИИ
Действителен: с 17.05.2022 по 10.08.2023

Здание
вид объекта недвижимости

Лист № 182 раздела 8	Всего листов раздела 8: 202	Всего разделов: 5	Всего листов выписки: 225

22.06.2023г. № КУВИ-001/2023-144215055	
Кадастровый номер: 54:35:042435:536	Номер этажа (этажей): 1 подземный

1 подземный этаж

Масштаб 1:200

полное наименование должности		инициалы, фамилия

ДОКУМЕНТ ПОДПИСАН
ЭЛЕКТРОННОЙ ПОДПИСЬЮ
Сертификат: 3094B7974B3CA8E1F07A347CFAD6FA78
Владелец: ФЕДЕРАЛЬНАЯ СЛУЖБА ГОСУДАРСТВЕННОЙ РЕГИСТРАЦИИ, КАДАСТРА И КАРТОГРАФИИ
Действителен: с 17.05.2022 по 10.08.2023

Здание
вид объекта недвижимости

Лист № 183 раздела 8	Всего листов раздела 8: 202	Всего разделов: 5	Всего листов выписки: 225

22.06.2023г. № КУВИ-001/2023-144215055

Кадастровый номер: 54:35:042435:536	Номер этажа (этажей): 1 подземный

1 подземный этаж

Масштаб 1:200

полное наименование должности		инициалы, фамилия

ДОКУМЕНТ ПОДПИСАН
ЭЛЕКТРОННОЙ ПОДПИСЬЮ
Сертификат: 3094B7974B3CA8E1F07A347CFAD6FA78
Владелец: ФЕДЕРАЛЬНАЯ СЛУЖБА ГОСУДАРСТВЕННОЙ РЕГИСТРАЦИИ, КАДАСТРА И КАРТОГРАФИИ
Действителен: с 17.05.2022 по 10.08.2023

Здание
вид объекта недвижимости

Лист № 184 раздела 8	Всего листов раздела 8: 202	Всего разделов: 5	Всего листов выписки: 225

22.06.2023г. № КУВИ-001/2023-144215055	
Кадастровый номер: 54:35:042435:536	Номер этажа (этажей): 1 подземный

1 подземный этаж

Масштаб 1:200

полное наименование должности	ДОКУМЕНТ ПОДПИСАН ЭЛЕКТРОННОЙ ПОДПИСЬЮ Сертификат: 3094B7974B3CA8E1F07A347CFAD6FA78 Владелец: ФЕДЕРАЛЬНАЯ СЛУЖБА ГОСУДАРСТВЕННОЙ РЕГИСТРАЦИИ, КАДАСТРА И КАРТОГРАФИИ Действителен: с 17.05.2022 по 10.08.2023	инициалы, фамилия

Здание
вид объекта недвижимости

Лист № 185 раздела 8	Всего листов раздела 8: 202	Всего разделов: 5	Всего листов выписки: 225

22.06.2023г. № КУВИ-001/2023-144215055	
Кадастровый номер: 54:35:042435:536	Номер этажа (этажей): 1 подземный

1 подземный этаж

Масштаб 1:200

полное наименование должности	ДОКУМЕНТ ПОДПИСАН ЭЛЕКТРОННОЙ ПОДПИСЬЮ Сертификат: 3094B7974B3CA8E1F07A347CFAD6FA78 Владелец: ФЕДЕРАЛЬНАЯ СЛУЖБА ГОСУДАРСТВЕННОЙ РЕГИСТРАЦИИ, КАДАСТРА И КАРТОГРАФИИ Действителен: с 17.05.2022 по 10.08.2023	инициалы, фамилия

Здание
вид объекта недвижимости

Лист № 186 раздела 8	Всего листов раздела 8: 202	Всего разделов: 5	Всего листов выписки: 225

22.06.2023г. № КУВИ-001/2023-144215055	
Кадастровый номер: 54:35:042435:536	Номер этажа (этажей): 1 подземный

1 подземный этаж

Масштаб 1:200

полное наименование должности		инициалы, фамилия

ДОКУМЕНТ ПОДПИСАН
ЭЛЕКТРОННОЙ ПОДПИСЬЮ
Сертификат: 3094B7974B3CA8E1F07A347CFAD6FA78
Владелец: ФЕДЕРАЛЬНАЯ СЛУЖБА ГОСУДАРСТВЕННОЙ РЕГИСТРАЦИИ, КАДАСТРА И КАРТОГРАФИИ
Действителен: с 17.05.2022 по 10.08.2023

Здание
вид объекта недвижимости

Лист № 187 раздела 8	Всего листов раздела 8: 202	Всего разделов: 5	Всего листов выписки: 225

22.06.2023г. № КУВИ-001/2023-144215055

Кадастровый номер: 54:35:042435:536	Номер этажа (этажей): 1 подземный

1 подземный этаж

Масштаб 1:200

полное наименование должности		инициалы, фамилия

ДОКУМЕНТ ПОДПИСАН
ЭЛЕКТРОННОЙ ПОДПИСЬЮ
Сертификат: 3094B7974B3CA8E1F07A347CFAD6FA78
Владелец: ФЕДЕРАЛЬНАЯ СЛУЖБА ГОСУДАРСТВЕННОЙ РЕГИСТРАЦИИ, КАДАСТРА И КАРТОГРАФИИ
Действителен: с 17.05.2022 по 10.08.2023

Здание
вид объекта недвижимости

Лист № 188 раздела 8	Всего листов раздела 8: 202	Всего разделов: 5	Всего листов выписки: 225

22.06.2023г. № КУВИ-001/2023-144215055	
Кадастровый номер: 54:35:042435:536	Номер этажа (этажей): 1 подземный

1 подземный этаж

Масштаб 1:200

полное наименование должности		инициалы, фамилия

ДОКУМЕНТ ПОДПИСАН
ЭЛЕКТРОННОЙ ПОДПИСЬЮ
Сертификат: 3094B7974B3CA8E1F07A347CFAD6FA78
Владелец: ФЕДЕРАЛЬНАЯ СЛУЖБА ГОСУДАРСТВЕННОЙ РЕГИСТРАЦИИ, КАДАСТРА И КАРТОГРАФИИ
Действителен: с 17.05.2022 по 10.08.2023

Здание
вид объекта недвижимости

Лист № 189 раздела 8	Всего листов раздела 8: 202	Всего разделов: 5	Всего листов выписки: 225

22.06.2023г. № КУВИ-001/2023-144215055	
Кадастровый номер: 54:35:042435:536	Номер этажа (этажей): 1 подземный

1 подземный этаж

Масштаб 1:200

полное наименование должности		инициалы, фамилия

ДОКУМЕНТ ПОДПИСАН
ЭЛЕКТРОННОЙ ПОДПИСЬЮ
Сертификат: 3094B7974B3CA8E1F07A347CFAD6FA78
Владелец: ФЕДЕРАЛЬНАЯ СЛУЖБА ГОСУДАРСТВЕННОЙ РЕГИСТРАЦИИ, КАДАСТРА И КАРТОГРАФИИ
Действителен: с 17.05.2022 по 10.08.2023

Здание
вид объекта недвижимости

Лист № 190 раздела 8	Всего листов раздела 8: 202	Всего разделов: 5	Всего листов выписки: 225

22.06.2023г. № КУВИ-001/2023-144215055	
Кадастровый номер: 54:35:042435:536	Номер этажа (этажей): 1 подземный

1 подземный этаж

Масштаб 1:200

полное наименование должности		инициалы, фамилия

ДОКУМЕНТ ПОДПИСАН
ЭЛЕКТРОННОЙ ПОДПИСЬЮ
Сертификат: 3094B7974B3CA8E1F07A347CFAD6FA78
Владелец: ФЕДЕРАЛЬНАЯ СЛУЖБА ГОСУДАРСТВЕННОЙ РЕГИСТРАЦИИ, КАДАСТРА И КАРТОГРАФИИ
Действителен: с 17.05.2022 по 10.08.2023

Здание
вид объекта недвижимости

Лист № 191 раздела 8	Всего листов раздела 8: 202	Всего разделов: 5	Всего листов выписки: 225

22.06.2023г. № КУВИ-001/2023-144215055	
Кадастровый номер: 54:35:042435:536	Номер этажа (этажей): 1 подземный

1 подземный этаж

Масштаб 1:200

полное наименование должности		инициалы, фамилия

ДОКУМЕНТ ПОДПИСАН
ЭЛЕКТРОННОЙ ПОДПИСЬЮ
Сертификат: 3094B7974B3CA8E1F07A347CFAD6FA78
Владелец: ФЕДЕРАЛЬНАЯ СЛУЖБА ГОСУДАРСТВЕННОЙ РЕГИСТРАЦИИ, КАДАСТРА И КАРТОГРАФИИ
Действителен: с 17.05.2022 по 10.08.2023

Здание
вид объекта недвижимости

Лист № 192 раздела 8	Всего листов раздела 8: 202	Всего разделов: 5	Всего листов выписки: 225

22.06.2023г. № КУВИ-001/2023-144215055	
Кадастровый номер: 54:35:042435:536	Номер этажа (этажей): 1 подземный

1 подземный этаж

Масштаб 1:200

полное наименование должности		инициалы, фамилия

ДОКУМЕНТ ПОДПИСАН
ЭЛЕКТРОННОЙ ПОДПИСЬЮ
Сертификат: 3094B7974B3CA8E1F07A347CFAD6FA78
Владелец: ФЕДЕРАЛЬНАЯ СЛУЖБА ГОСУДАРСТВЕННОЙ РЕГИСТРАЦИИ, КАДАСТРА И КАРТОГРАФИИ
Действителен: с 17.05.2022 по 10.08.2023

Здание
вид объекта недвижимости

Лист № 193 раздела 8	Всего листов раздела 8: 202	Всего разделов: 5	Всего листов выписки: 225

22.06.2023г. № КУВИ-001/2023-144215055	
Кадастровый номер: 54:35:042435:536	Номер этажа (этажей): 1 подземный

1 подземный этаж

Масштаб 1:200

полное наименование должности		инициалы, фамилия

ДОКУМЕНТ ПОДПИСАН
ЭЛЕКТРОННОЙ ПОДПИСЬЮ
Сертификат: 3094B7974B3CA8E1F07A347CFAD6FA78
Владелец: ФЕДЕРАЛЬНАЯ СЛУЖБА ГОСУДАРСТВЕННОЙ РЕГИСТРАЦИИ, КАДАСТРА И КАРТОГРАФИИ
Действителен: с 17.05.2022 по 10.08.2023

Здание
вид объекта недвижимости

Лист № 194 раздела 8	Всего листов раздела 8: 202	Всего разделов: 5	Всего листов выписки: 225

22.06.2023г. № КУВИ-001/2023-144215055	
Кадастровый номер: 54:35:042435:536	Номер этажа (этажей): 1 подземный

1 подземный этаж

Масштаб 1:200

полное наименование должности		инициалы, фамилия

ДОКУМЕНТ ПОДПИСАН
ЭЛЕКТРОННОЙ ПОДПИСЬЮ
Сертификат: 3094B7974B3CA8E1F07A347CFAD6FA78
Владелец: ФЕДЕРАЛЬНАЯ СЛУЖБА ГОСУДАРСТВЕННОЙ РЕГИСТРАЦИИ, КАДАСТРА И КАРТОГРАФИИ
Действителен: с 17.05.2022 по 10.08.2023

Здание
вид объекта недвижимости

Лист № 195 раздела 8	Всего листов раздела 8: 202	Всего разделов: 5	Всего листов выписки: 225

22.06.2023г. № КУВИ-001/2023-144215055

Кадастровый номер: 54:35:042435:536	Номер этажа (этажей): 1 подземный

1 подземный этаж

Масштаб 1:200

полное наименование должности		инициалы, фамилия

ДОКУМЕНТ ПОДПИСАН
ЭЛЕКТРОННОЙ ПОДПИСЬЮ
Сертификат: 3094B7974B3CA8E1F07A347CFAD6FA78
Владелец: ФЕДЕРАЛЬНАЯ СЛУЖБА ГОСУДАРСТВЕННОЙ РЕГИСТРАЦИИ, КАДАСТРА И КАРТОГРАФИИ
Действителен: с 17.05.2022 по 10.08.2023

Здание
вид объекта недвижимости

Лист № 196 раздела 8	Всего листов раздела 8: 202	Всего разделов: 5	Всего листов выписки: 225

22.06.2023г. № КУВИ-001/2023-144215055	
Кадастровый номер: 54:35:042435:536	Номер этажа (этажей): 1 подземный

1 подземный этаж

Масштаб 1:200

полное наименование должности		инициалы, фамилия

ДОКУМЕНТ ПОДПИСАН
ЭЛЕКТРОННОЙ ПОДПИСЬЮ
Сертификат: 3094B7974B3CA8E1F07A347CFAD6FA78
Владелец: ФЕДЕРАЛЬНАЯ СЛУЖБА ГОСУДАРСТВЕННОЙ РЕГИСТРАЦИИ, КАДАСТРА И КАРТОГРАФИИ
Действителен: с 17.05.2022 по 10.08.2023

Здание
вид объекта недвижимости

Лист № 197 раздела 8	Всего листов раздела 8: 202	Всего разделов: 5	Всего листов выписки: 225

22.06.2023г. № КУВИ-001/2023-144215055	
Кадастровый номер: 54:35:042435:536	Номер этажа (этажей): 1 подземный

1 подземный этаж

Масштаб 1:200

полное наименование должности		инициалы, фамилия

ДОКУМЕНТ ПОДПИСАН
ЭЛЕКТРОННОЙ ПОДПИСЬЮ
Сертификат: 3094B7974B3CA8E1F07A347CFAD6FA78
Владелец: ФЕДЕРАЛЬНАЯ СЛУЖБА ГОСУДАРСТВЕННОЙ РЕГИСТРАЦИИ, КАДАСТРА И КАРТОГРАФИИ
Действителен: с 17.05.2022 по 10.08.2023

Здание
вид объекта недвижимости

Лист № 198 раздела 8	Всего листов раздела 8: 202	Всего разделов: 5	Всего листов выписки: 225

22.06.2023г. № КУВИ-001/2023-144215055	
Кадастровый номер: 54:35:042435:536	Номер этажа (этажей): 1 подземный

1 подземный этаж

Масштаб 1:200

полное наименование должности		инициалы, фамилия

ДОКУМЕНТ ПОДПИСАН
ЭЛЕКТРОННОЙ ПОДПИСЬЮ
Сертификат: 3094B7974B3CA8E1F07A347CFAD6FA78
Владелец: ФЕДЕРАЛЬНАЯ СЛУЖБА ГОСУДАРСТВЕННОЙ РЕГИСТРАЦИИ, КАДАСТРА И КАРТОГРАФИИ
Действителен: с 17.05.2022 по 10.08.2023

Здание
вид объекта недвижимости

Лист № 199 раздела 8	Всего листов раздела 8: 202	Всего разделов: 5	Всего листов выписки: 225

22.06.2023г. № КУВИ-001/2023-144215055	
Кадастровый номер: 54:35:042435:536	Номер этажа (этажей): 1 подземный

1 подземный этаж

Масштаб 1:200

полное наименование должности	ДОКУМЕНТ ПОДПИСАН ЭЛЕКТРОННОЙ ПОДПИСЬЮ Сертификат: 3094B7974B3CA8E1F07A347CFAD6FA78 Владелец: ФЕДЕРАЛЬНАЯ СЛУЖБА ГОСУДАРСТВЕННОЙ РЕГИСТРАЦИИ, КАДАСТРА И КАРТОГРАФИИ Действителен: с 17.05.2022 по 10.08.2023	инициалы, фамилия

Здание
вид объекта недвижимости

Лист № 200 раздела 8	Всего листов раздела 8: 202	Всего разделов: 5	Всего листов выписки: 225

22.06.2023г. № КУВИ-001/2023-144215055	
Кадастровый номер: 54:35:042435:536	Номер этажа (этажей): 1 подземный

1 подземный этаж

Масштаб 1:200

полное наименование должности		инициалы, фамилия

ДОКУМЕНТ ПОДПИСАН
ЭЛЕКТРОННОЙ ПОДПИСЬЮ
Сертификат: 3094B7974B3CA8E1F07A347CFAD6FA78
Владелец: ФЕДЕРАЛЬНАЯ СЛУЖБА ГОСУДАРСТВЕННОЙ РЕГИСТРАЦИИ, КАДАСТРА И КАРТОГРАФИИ
Действителен: с 17.05.2022 по 10.08.2023

Здание
вид объекта недвижимости

Лист № 201 раздела 8	Всего листов раздела 8: 202	Всего разделов: 5	Всего листов выписки: 225

22.06.2023г. № КУВИ-001/2023-144215055	
Кадастровый номер: 54:35:042435:536	Номер этажа (этажей): 1 подземный

1 подземный этаж

Масштаб 1:200

полное наименование должности		инициалы, фамилия

ДОКУМЕНТ ПОДПИСАН
ЭЛЕКТРОННОЙ ПОДПИСЬЮ
Сертификат: 3094B7974B3CA8E1F07A347CFAD6FA78
Владелец: ФЕДЕРАЛЬНАЯ СЛУЖБА ГОСУДАРСТВЕННОЙ РЕГИСТРАЦИИ, КАДАСТРА И КАРТОГРАФИИ
Действителен: с 17.05.2022 по 10.08.2023

Здание
вид объекта недвижимости

Лист № 202 раздела 8	Всего листов раздела 8: 202	Всего разделов: 5	Всего листов выписки: 225

22.06.2023г. № КУВИ-001/2023-144215055	
Кадастровый номер: 54:35:042435:536	Номер этажа (этажей): 1 подземный

1 подземный этаж

Масштаб 1:200

полное наименование должности		инициалы, фамилия

ДОКУМЕНТ ПОДПИСАН
ЭЛЕКТРОННОЙ ПОДПИСЬЮ
Сертификат: 3094B7974B3CA8E1F07A347CFAD6FA78
Владелец: ФЕДЕРАЛЬНАЯ СЛУЖБА ГОСУДАРСТВЕННОЙ РЕГИСТРАЦИИ, КАДАСТРА И КАРТОГРАФИИ
Действителен: с 17.05.2022 по 10.08.2023